

AUSZUG KATASTERMAPPE - ESTRATTO MAPPA CATASTALE M1:1000

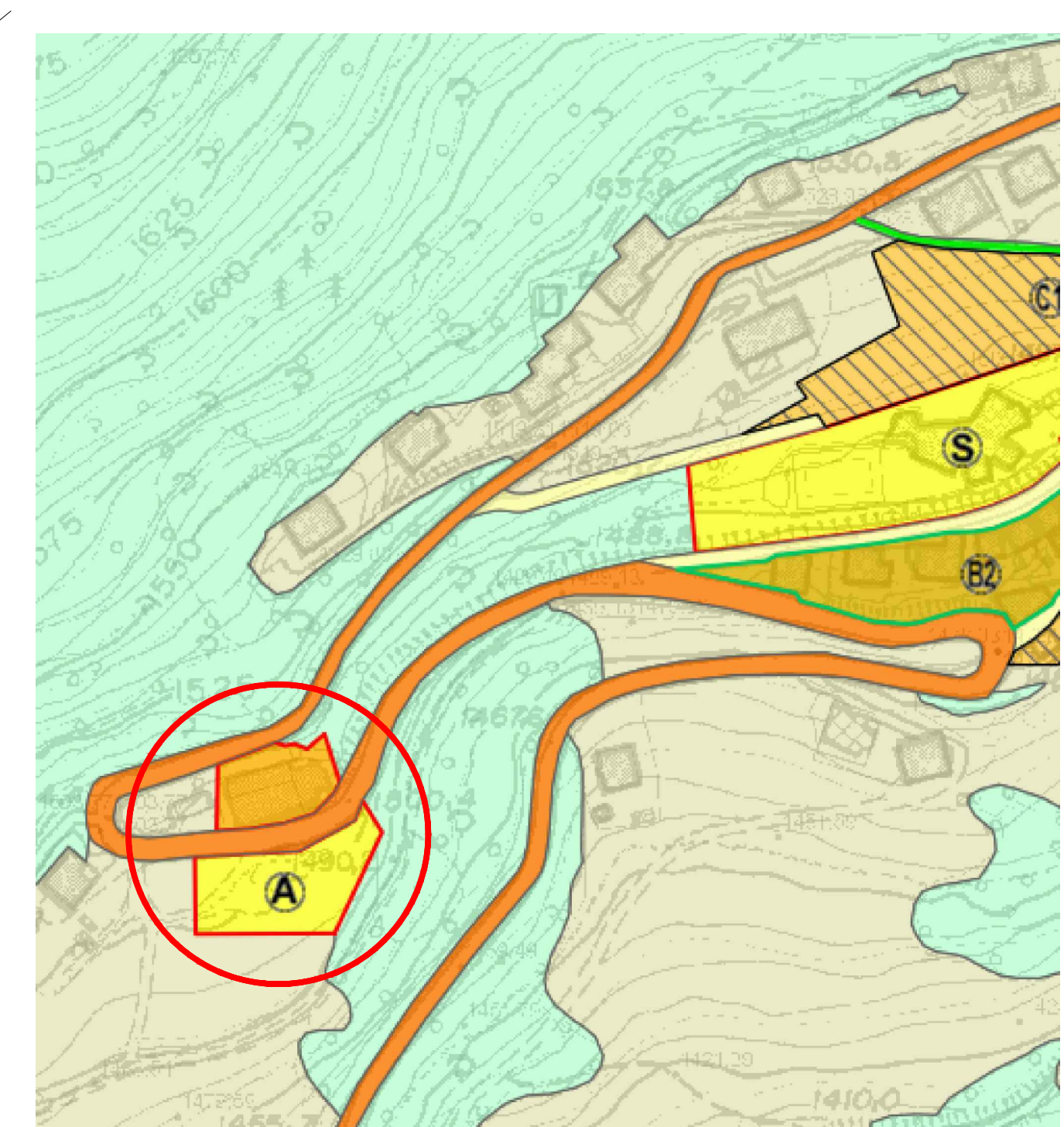

BLP AUSZUG - ESTRATTO PUC M1:2000

LAGEPLAN - PLANIMETRIA M1:100

DEN ÄMTERN VORBEHALTEN		RISERVATO AGI ENTI	
AUTONOME PROVINZ BOZEN		PROVINCIA AUTONOMA DI BOLZANO	
GEMEINDE BRIXEN		COMUNE DI BRESSANONE	
AUSFÜHRUNGSPROJEKT PROGETTO ESECUTIVO			
PROJEKT PROGETTO	NEUBAU DES FEUERWEHRERÄTTEHAUSES AFERS CP 390/1 KG. AFERS EDIFICAZIONE EX NOVO DELLA CASERMA DEI VIGILI DEL FUOCO EORES - PF 390/1 CC. EORES ROP 215		
AUFTRAGGEBER COMITENTE	GEMEINDE BRIXEN GROSSE LAIBEN 5 - 39042 BRIXEN COMUNE DI BRESSANONE PORTO MAZZON 5 - 39042 BRESSANONE		
PROJEKTANT PROGETTISTA	DR. ARCH. SCHWENBACHER CHRISTIAN FALDENKREUTZSTRASSE 15 - 39042 BRIXEN ITA. FALDENKREUTZ 15 - 39042 BRESSANONE T 0472 679113 - F 0472 670250 - M 335 6755022 E office@schwenbacher.it		
PLANINHALT CONTENUTO	LAGEPLAN - PLANIMETRIA KATASTERMAPPE - MAPPA CATASTALE BLP AUSZUG - ESTRATTO PUC	Massstab - scala 1:100 Massstab - scala 1:1000 Massstab - scala 1:2000	
DATUM - DATA 20.11.2013			TAVOLA - PLAN NR. 1

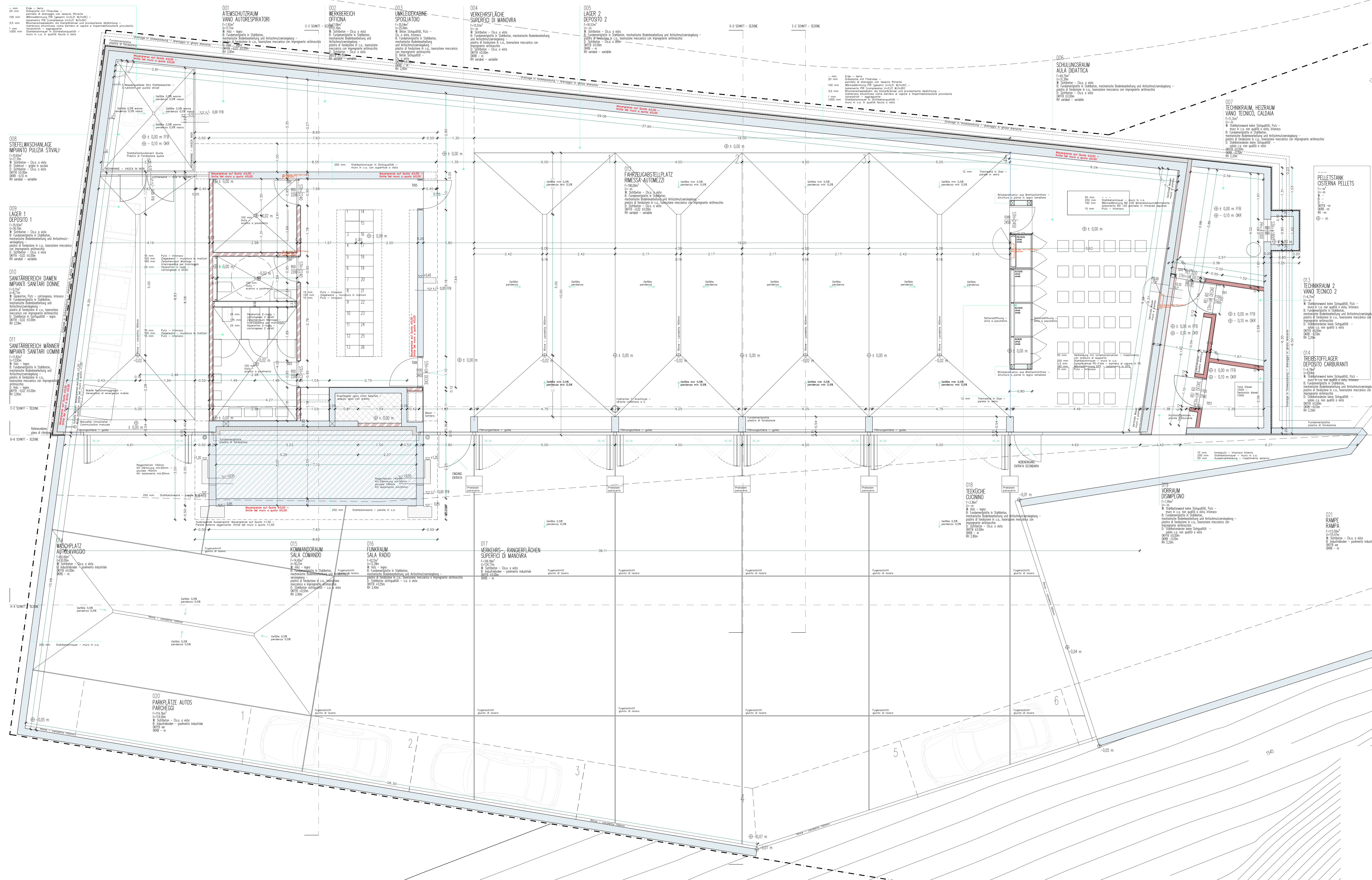

LEGENDE

- LEGENDE - LEGENDA
- DÄMMUNG XPS - ISOLAMENTO XPS
 - DÄMMUNG EPS - ISOLAMENTO EPS
 - DÄMMUNG FOAMGLAS - ISOLAMENTO FOAMGLAS
 - DÄMMUNG MINERALSCHAUMDÄMPLATTE - ISOLAMENTO PANNELLO MINERALE ESPANSO
 - DÄMMUNG PIR - ISOLAMENTO PIR
 - KRIECHKELLER - VESPADO
 - STAHLBETON - CALCESTRUZZO ARMATO
 - WU STAHLBETON - CALCESTRUZZO ARMATO IMPERMEABILE
 - BETON, ESTRICH - CALCESTRUZZO, MASSETTI
 - SCHAUMBETON - CEMENTO CELLULARE
 - ZIEGELMAUERWERK - MURATURA IN MATTONI
 - PORENBETON MAUERWERK - MURATURA IN MATTONI DI CEMENTO CELLULARE
 - KIES ALS KAPILLARBRECHER - GHIAIA PER INTERRUZIONE DEI CAPILLARI
 - KIES - GHIAIA
 - ABDICHTUNG - IMPERMEABILIZZAZIONE
- Alla scala di 1:100. Le misure sono da controllare in cantiere. Le differenze significative vanno comunicate immediatamente alla direzione lavori.
 Tutte le misure sono da controllare in cantiere. Le differenze significative vanno comunicate immediatamente alla direzione lavori.
 La direzione lavori non si assume alcuna responsabilità per un utilizzo non conforme alla norma dei materiali.

DEN ÄMTERN VORBEHALTEN	RISERVATO AGLI ENTI
AUTONOME PROVINZ BOZEN GEMEINDE BRIVEN	PROVINCIA AUTONOMA DI BOLZANO COMUNE DI BRESSANONE
AUSFÜHRUNGSPROJEKT PROGETTO ESECUTIVO	
PROJEKT PROGETTO	NEUBAU DES FEUERWEHRERÄTSHAUSES AFERS CP 390/1 KG. AFERS EDIFICAZIONE EX NOVO DELLA CASERMA DEI VIGILI DEL FUOCO EORES - PF 390/1 CC. EORES ROP 215
AUFTRAGGEBER COMMITTENTE	GEMEINDE BRIVEN GROSSE LAIBEN 5 - 39042 BRIVEN COMUNE DI BRESSANONE PORTO WAGGON 5 - 39042 BRESSANONE
PROJEKTANT PROGETTISTA	DR. ARCH. SCHWENBACHER CHRISTIAN FALMAYERSTRASSE 15 - 39042 BRIVEN VIA FALMAYER 15 - 39042 BRESSANONE T 0472 67913 - F 0472 67920 - M 335 675502 E office@schwenbacher.it
PLANINHALT CONTENUTO	GRUNDRISS EROCKENSCHUSS MAUERSCHNITT QUOTE 0,00m PIANTA PIANO TERRA TAGLIO MURA A QUOTA 0,00m Massstab - scala 1:50
DATUM - DATA 20.11.2023	TAVOLA - PLAN NR 3

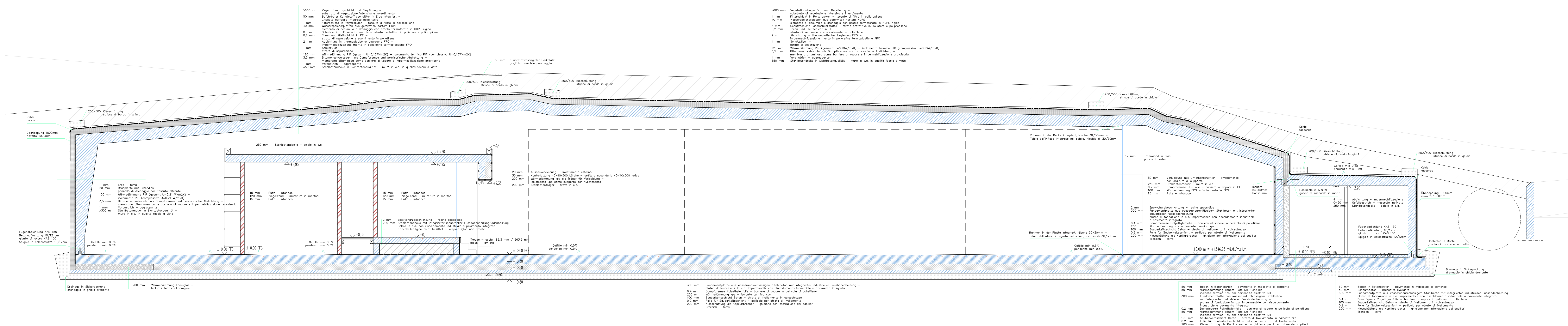

SCHNITT CC - SEZIONE CC M1:50

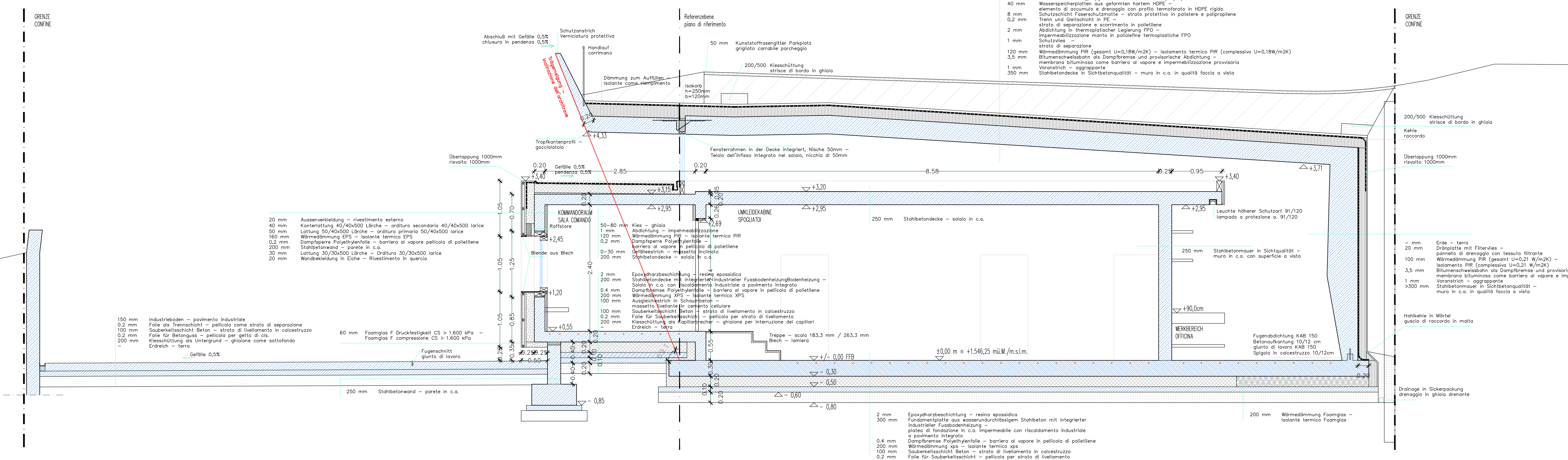

SCHNITT DD - SEZIONE DD M1:50

- LEGENDE - LEGENDA
- DÄMMUNG XPS - ISOLAMENTO XPS
 - DÄMMUNG EPS - ISOLAMENTO EPS
 - DÄMMUNG FOAMGLAS - ISOLAMENTO FOAMGLAS
 - DÄMMUNG MINERALSCHAUMDÄMPLATTE - ISOLAMENTO PANNELLO MINERALE ESPANSO
 - DÄMMUNG PIR - ISOLAMENTO PIR
 - KRIECHKELLER - VESPAJO
 - STAHLBETON - CALCESTRUZZO ARMATO
 - WU STAHLBETON - CALCESTRUZZO ARMATO IMPERMEABIL
 - BETON, ESTRICH - CALCESTRUZZO, MASSETTI
 - SCHAUMBETON - CEMENTO CELLULARE
 - ZIEGELMAUERWERK - MURATURA IN MATTONI
 - PORENBETON MAUERWERK - MURATURA IN MATTONI DI CEMENTO CELLULARE
 - KIES ALS KAPILLARBRECHER - GHIAIA PER INTERRUZIONE DEI CAPILLARI
 - KIES - GHIAIA
 - ABDICHTUNG - IMPERMEABILIZZAZIONE

Alle Maße sind vor Ort zu überprüfen! Große Abweichungen sind der Bauleitung mitzuteilen!
 Der Architekt übernimmt keine Haftung für ungenügenden Umgang mit Materialien und ihrer Verwendung!
 Tutte le misure sono da controllare in cantiere! Le differenze significative vanno comunicate immediatamente alla direzione lavori!
 La direzione lavori non si assume alcuna responsabilità per un utilizzo non conforme alla norma dei materiali.

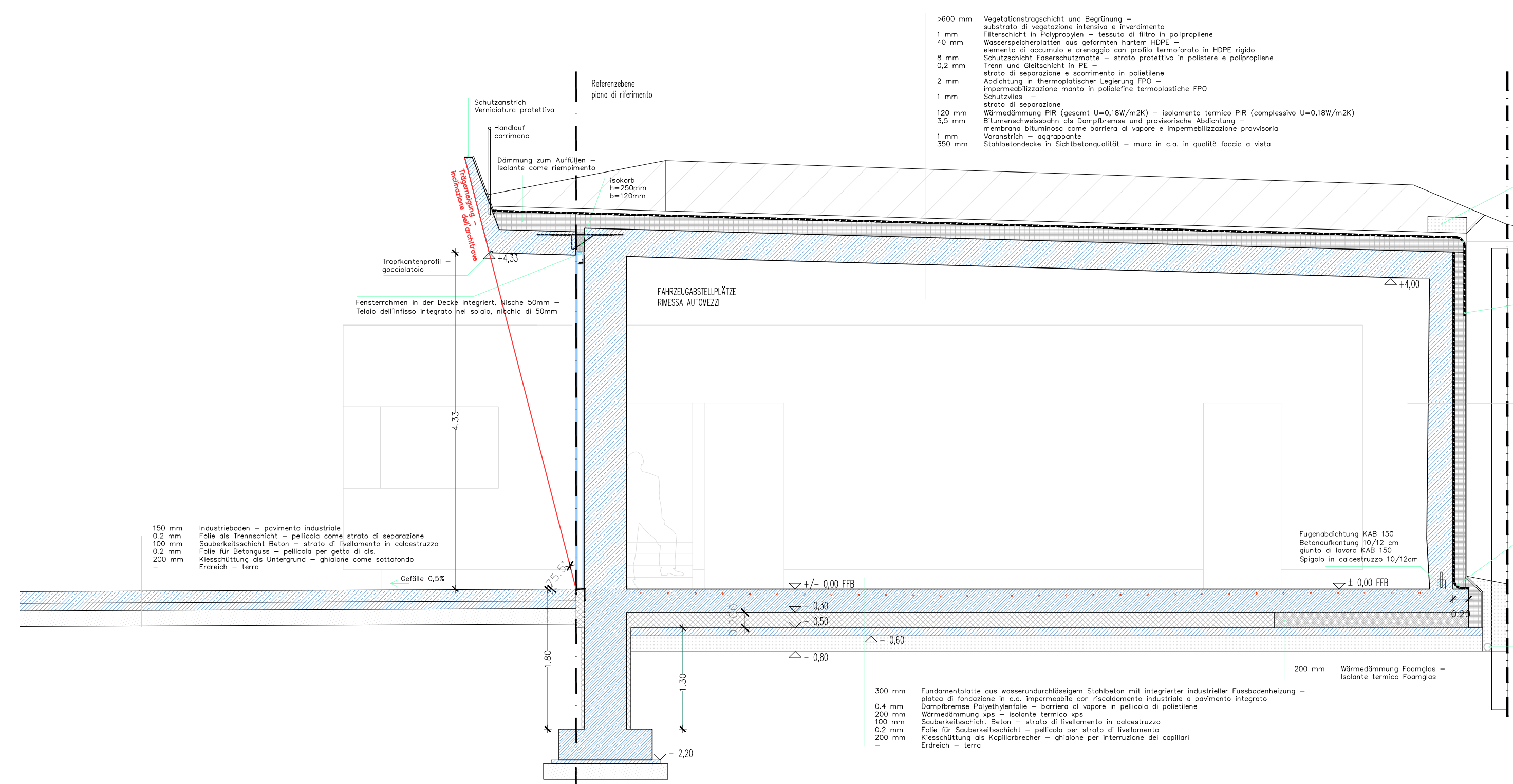

SCHNITT EE - SEZIONE EE M1:50

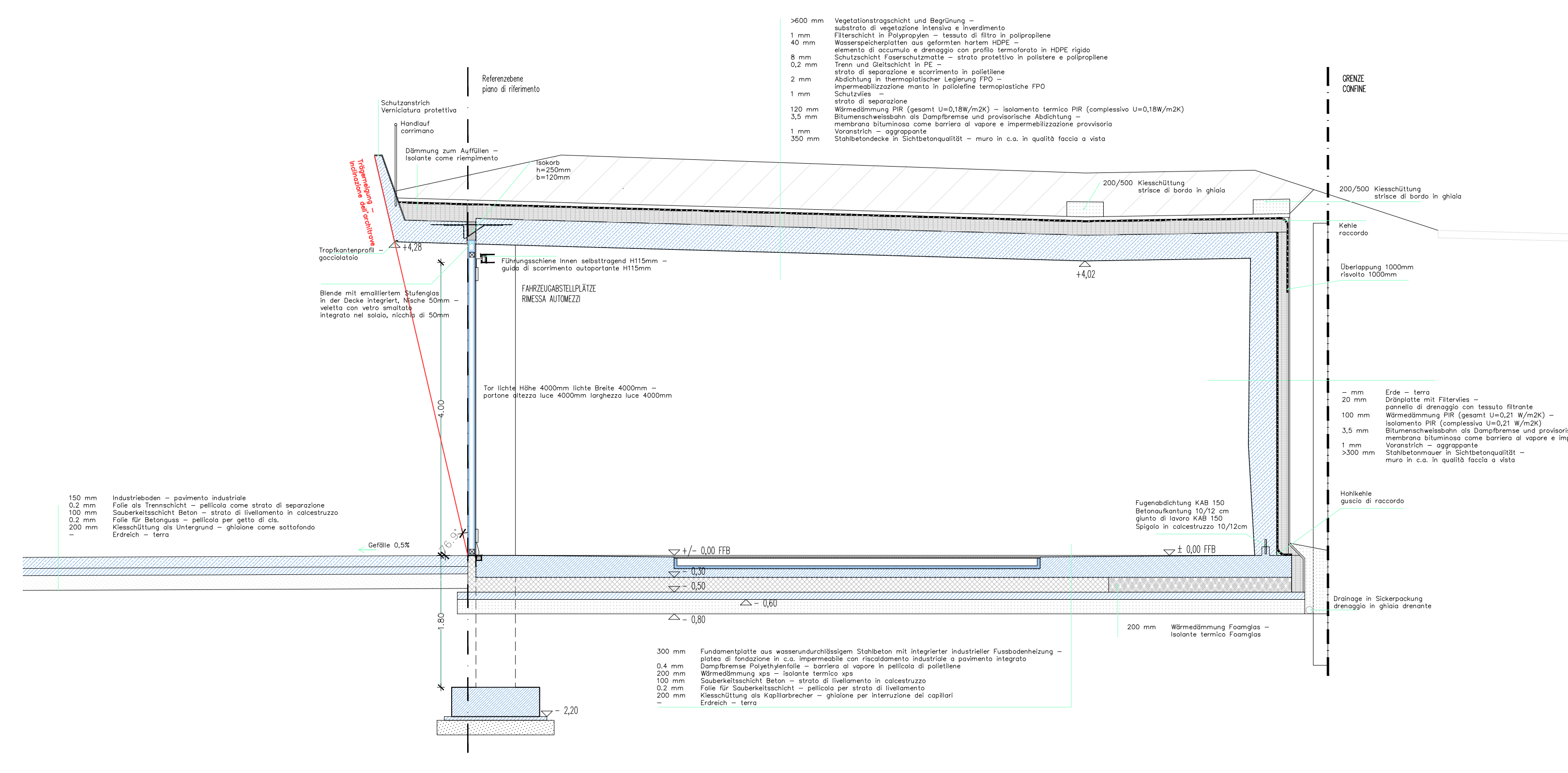

SCHNITT DD - SEZIONE DD M1:50

DEN ÄMTERN VORBEHALTEN		RISERVATO AGLI ENTI	
AUTONOME PROVINZ BOZEN		PROVINCIA AUTONOMA DI BOLZANO	
GEMEINDE BRIXEN		COMUNE DI BRESSANONE	
AUSFÜHRUNGSPROJEKT PROGETTO ESECUTIVO			
PROJEKT PROGETTO	NEUBAU DES FEUERWEHRGERÄTEHAUSES AFERS EDIFICAZIONE EX NOVO DELLA CASERMA DEI VIGILI DEL FUOCO EORES - PF 390/1 CC. EORES ROP 215		
AUFTRAGGEBER COMMITTENTE	GEMEINDE BRIXEN GROSSE LAIBEN 5 - 39042 BRIXEN COMUNE DI BRESSANONE PORTO MAGGORE 5 - 39042 BRESSANONE		
PROJEKTANT PROGETTISTA	DR. ARCH. SCHWENBACHER CHRISTIAN FALMAYERSTRASSE 15 - 39042 BRIXEN 34 FALMAYERSTR. 15 - 39042 BRESSANONE T 0472 67913 - F 0472 67020 - M 335 675522 E office@schwenbacher.it		
PLANINHALT CONTENUTO	SCHNITTE - SEZIONI Massestab - scala 1:50		
DATUM - DATA	20. 11. 2023		TAVOLA - PLAN NR.
			4

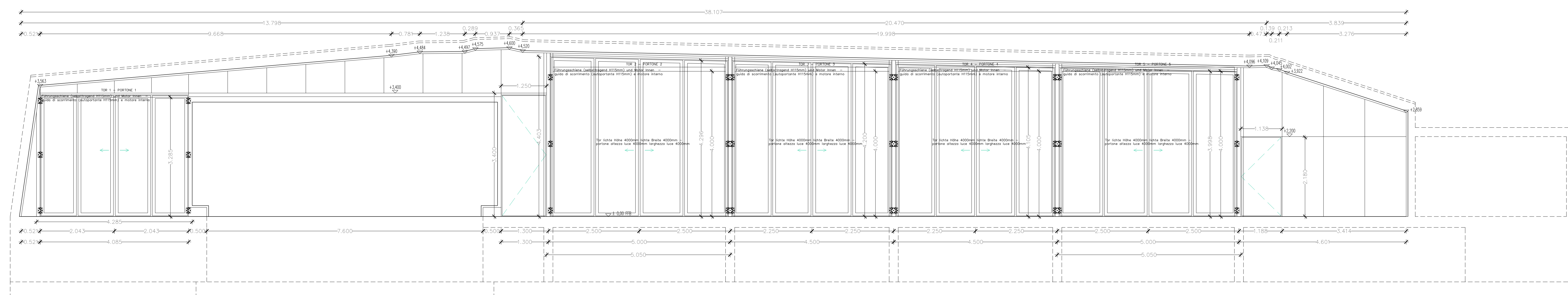

SNITT BB ANSICHT GLASFASADE - SEZIONE BB PROSPETTO FACCIATA VETRATA M1:50

- LEGENDE - LEGENDA
- DÄMMUNG XPS - ISOLAMENTO XPS
 - DÄMMUNG EPS - ISOLAMENTO EPS
 - DÄMMUNG FOAMGLAS - ISOLAMENTO FOAMGLAS
 - DÄMMUNG MINERALSCHAUMDÄMPLATTE - ISOLAMENTO PANNELLO MINERALE ESPANSO
 - DÄMMUNG PIR - ISOLAMENTO PIR
 - KRIECHKELLER - VESPAIO
 - STAHLBETON - CALCESTRUZZO ARMATO
 - WU STAHLBETON - CALCESTRUZZO ARMATO IMPERMEABILE
 - BETON, ESTRICH - CALCESTRUZZO, MASSETTI
 - SCHAUMBETON - CEMENTO CELLULARE
 - ZIEGELMAUERWERK - MURATURA IN MATTONI
 - PORENBETON MAUERWERK - MURATURA IN MATTONI DI CEMENTO CELLULARE
 - KIES ALS KAPILLARBRECHER - CHIAIA PER INTERRUZIONE DEI CAPILLARI
 - KIES - CHIAIA
 - ABDICHTUNG - IMPERMEABILIZZAZIONE

Alle Maße sind vor Ort zu überprüfen! Große Abweichungen sind der Bauleitung mitzuteilen!
 Der Architekt übernimmt keine Haftung für unsachgemäßen Umgang mit Materialien und ihrer Verwendung!
 Tutte le misure sono da controllare in cantiere! Le differenze significative vanno comunicate immediatamente alla direzione lavori!
 La direzione lavori non si assume alcuna responsabilità per un utilizzo non conforme alla norma dei materiali.

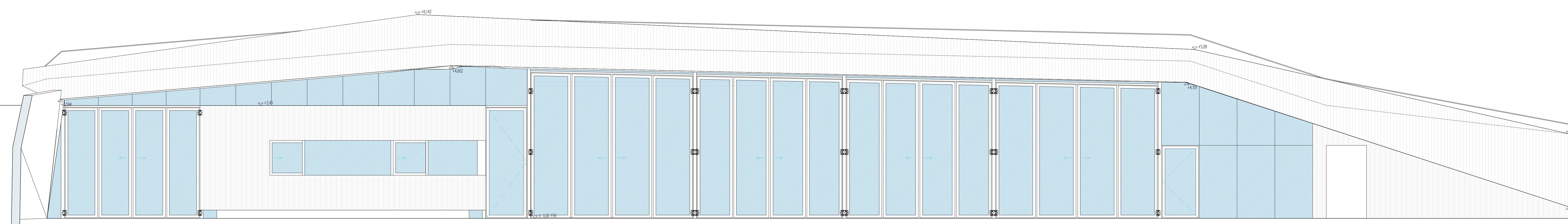

SNITT AA ANSICHT - SEZIONE AA PROSPETTO M1:50

DEN ÄMTERN VORBEHALTEN		RISERVATO AGLI ENTI	
AUTONOME PROVINZ BOZEN		PROVINCIA AUTONOMA DI BOLZANO	
GEMEINDE BRIVEN		COMUNE DI BRESSANONE	
AUSFÜHRUNGSPROJEKT PROGETTO ESECUTIVO			
PROJEKT PROGETTO	NEUBAU DES FEUERWEHRERÄTSHAUSES AFERS CP 390/1 KG. AFERS EDIFICAZIONE EX NOVO DELLA CASERMA DEI VIGILI DEL FUOCO EORES - PF 390/1 CC. EORES ROP 215		
AUFTRAGGEBER COMMITTENTE	GEMEINDE BRIVEN GROSSE LAIBEN 5 - 39042 BRIVEN COMUNE DI BRESSANONE PORTO MAZZON 5 - 39042 BRESSANONE		
PROJEKTANT PROGETTISTA	DR. ARCH. SCHWENBACHER CHRISTIAN FALMERBERGSTRASSE 15 - 39042 BRIVEN 04. FALMERBERG 15 - 39042 BRESSANONE T 0472 67913 - F 0472 67020 - M 335 6755022 E office@schwenbacher.it		
PLANINHALT CONTENUTO	SCHNITTE UND ANSICHTEN - SEZIONI E PROSPETTI Maststab - scala 1:50		
DATUM - DATA 20. 11. 2023			TAVOLA - PLAN NR 5

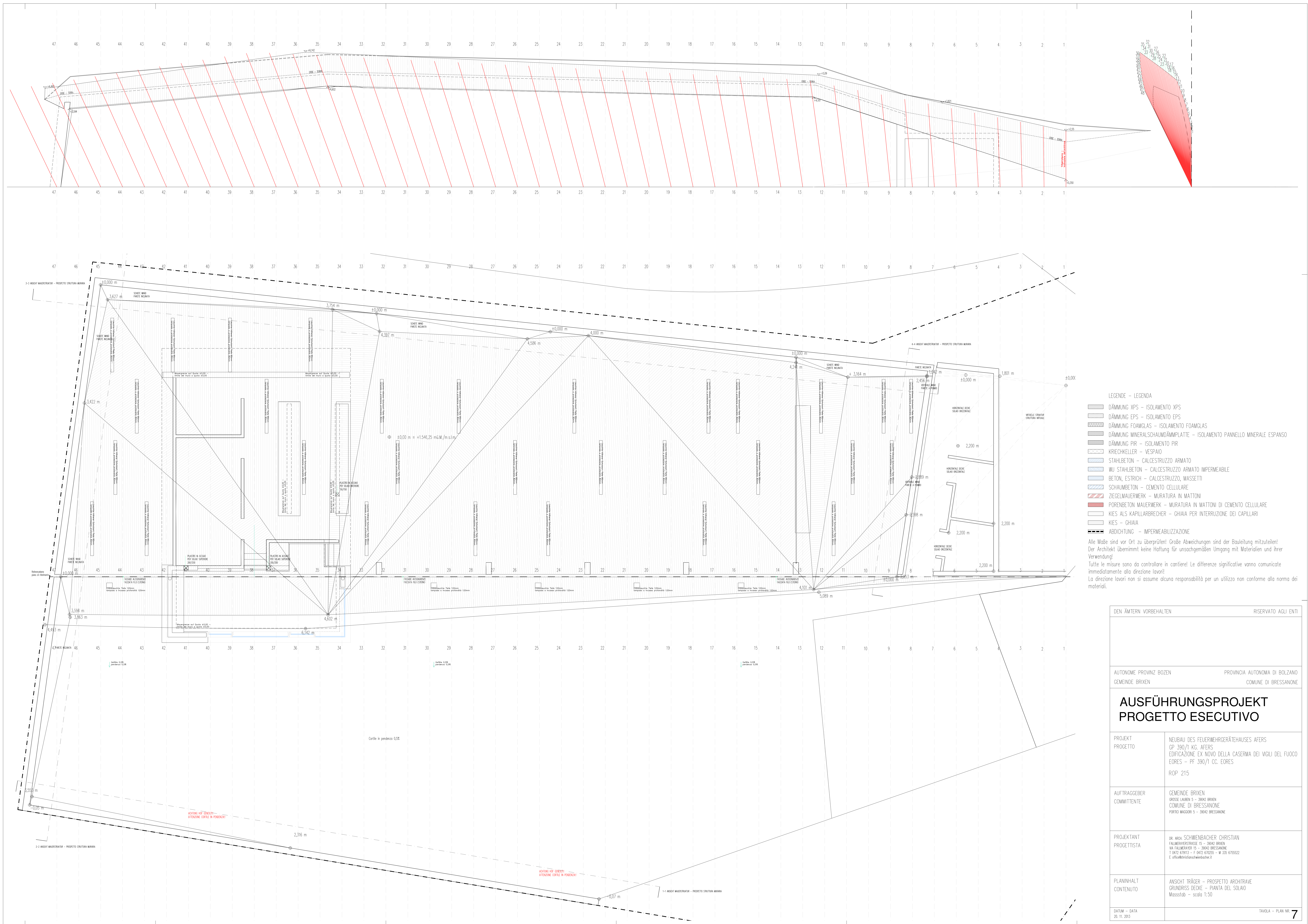

- LEGENDE - LEGENDA
- DÄMMUNG XPS - ISOLAMENTO XPS
 - DÄMMUNG EPS - ISOLAMENTO EPS
 - DÄMMUNG FOAMGLAS - ISOLAMENTO FOAMGLAS
 - DÄMMUNG MINERALSCHAUMDÄMMPLATTE - ISOLAMENTO PANNELLO MINERALE ESPANSO
 - DÄMMUNG PIR - ISOLAMENTO PIR
 - KRIECHKELLER - VESPASIO
 - STAHLBETON - CALCESTRUZZO ARMATO
 - WU STAHLBETON - CALCESTRUZZO ARMATO IMPERMEABILE
 - BETON, ESTRICH - CALCESTRUZZO, MASSETTI
 - SCHAUMBETON - CEMENTO CELLULARE
 - ZIEGELMAUERWERK - MURATURA IN MATTONI
 - PORENBETON MAUERWERK - MURATURA IN MATTONI DI CEMENTO CELLULARE
 - KIES ALS KAPILLARBRECHER - CHIAIA PER INTERRUZIONE DEI CAPILLARI
 - KIES - CHIAIA
 - ABOCHTUNG - IMPERMEABILIZZAZIONE
- Alle Maße sind vor Ort zu überprüfen! Große Abweichungen sind der Bauleitung mitzuteilen!
 Der Architekt übernimmt keine Haftung für ungeschickten Umgang mit Materialien und ihrer Verwendung!
 Tutte le misure sono da controllare in cantiere! Le differenze significative vanno comunicate immediatamente alle direzioni lavori!
 La direzione lavori non si assume alcuna responsabilità per un utilizzo non conforme alle norme dei materiali.

DEN ÄMTERN VORBEHALTEN		RISERVATO AGLI ENTI	
AUTONOME PROVINZ BOZEN		PROVINCIA AUTONOMA DI BOLZANO	
GEMEINDE BRIVEN		COMUNE DI BRESSANONE	
AUSFÜHRUNGSPROJEKT PROGETTO ESECUTIVO			
PROJEKT PROGETTO	NEUBAU DES FEUERWEHRERÄTSHAUSES AFERS CP 390/1 KG. AFERS EDIFICAZIONE EX NOVO DELLA CASERMA DEI VIGILI DEL FUOCO EORES - PF 390/1 CC. EORES ROP 215		
AUFTRAGGEBER COMMITTENTE	GEMEINDE BRIVEN GROSSE LAIBEN 5 - 39042 BRIVEN COMUNE DI BRESSANONE PORTO MAGGIOR 5 - 39042 BRESSANONE		
PROJEKTANT PROGETTISTA	DR. ARCH. SCHWENBACHER CHRISTIAN FALMURWERSTASSE 15 - 39042 BRIVEN 04. FALMURWERSTASSE 15 - 39042 BRESSANONE T 0472 679113 - F 0472 670250 - M 335 6755022 E office@schwenbacher.it		
PLANINHALT CONTENUTO	ANSICHT TRÄGER - PROSPETTO ARCHITRAVE GRUNDRISS DECKE - PIANITA DEL SOGLAO Maststab - scala 1:50		
DATUM - DATA 20. 11. 2023			TAVOLA - PLAN NR 7

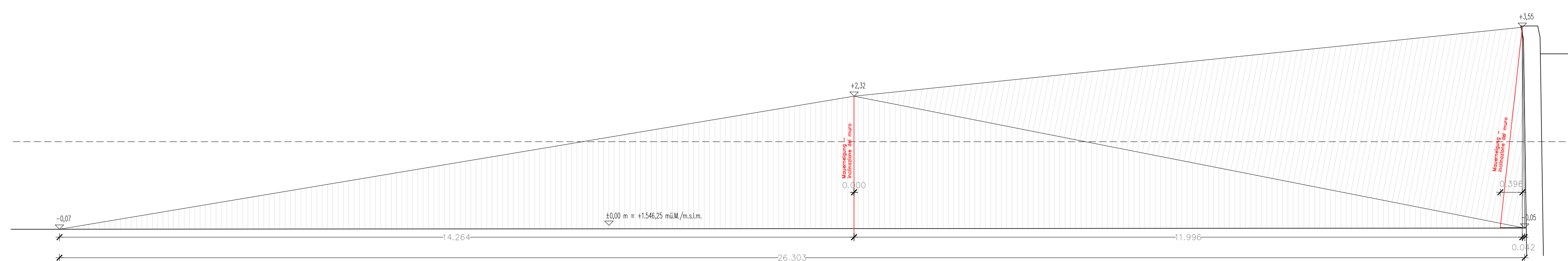

ANSICHT BETONMUEWERK IN SICHTQUALITÄT 1-1 – PROSPETTO MURI IN C.A. FACCIA A VISTA 1-1 M1:50

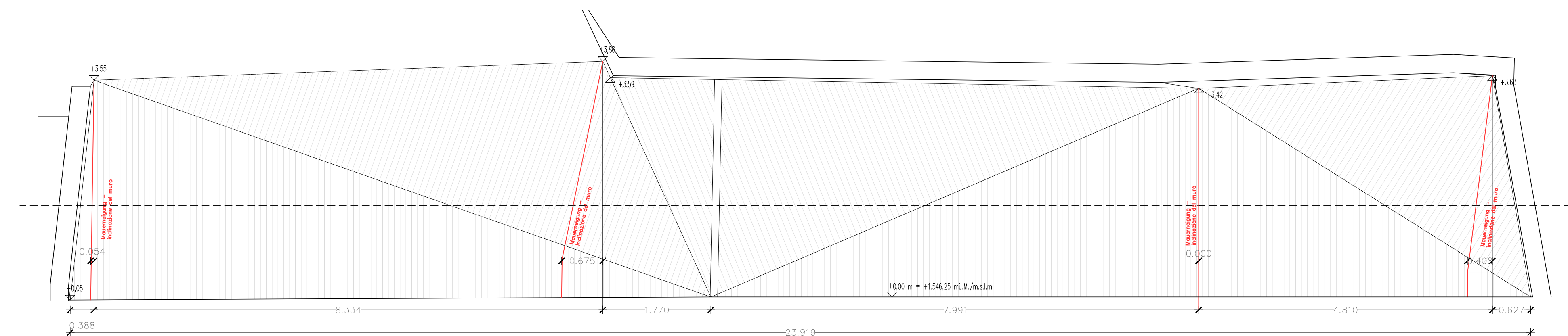

ANSICHT BETONMUEWERK IN SICHTQUALITÄT 2-2 – PROSPETTO MURI IN C.A. FACCIA A VISTA 2-2 M1:50

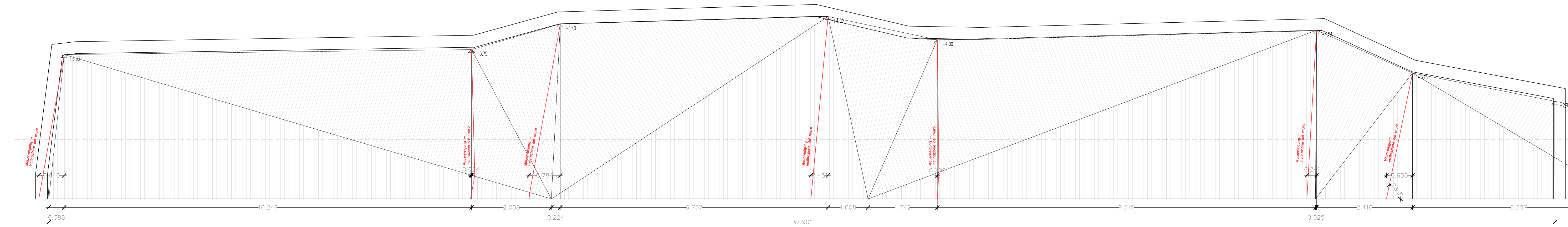

ANSICHT BETONMUEWERK IN SICHTQUALITÄT 3-3 – PROSPETTO MURI IN C.A. FACCIA A VISTA 3-3 M1:50

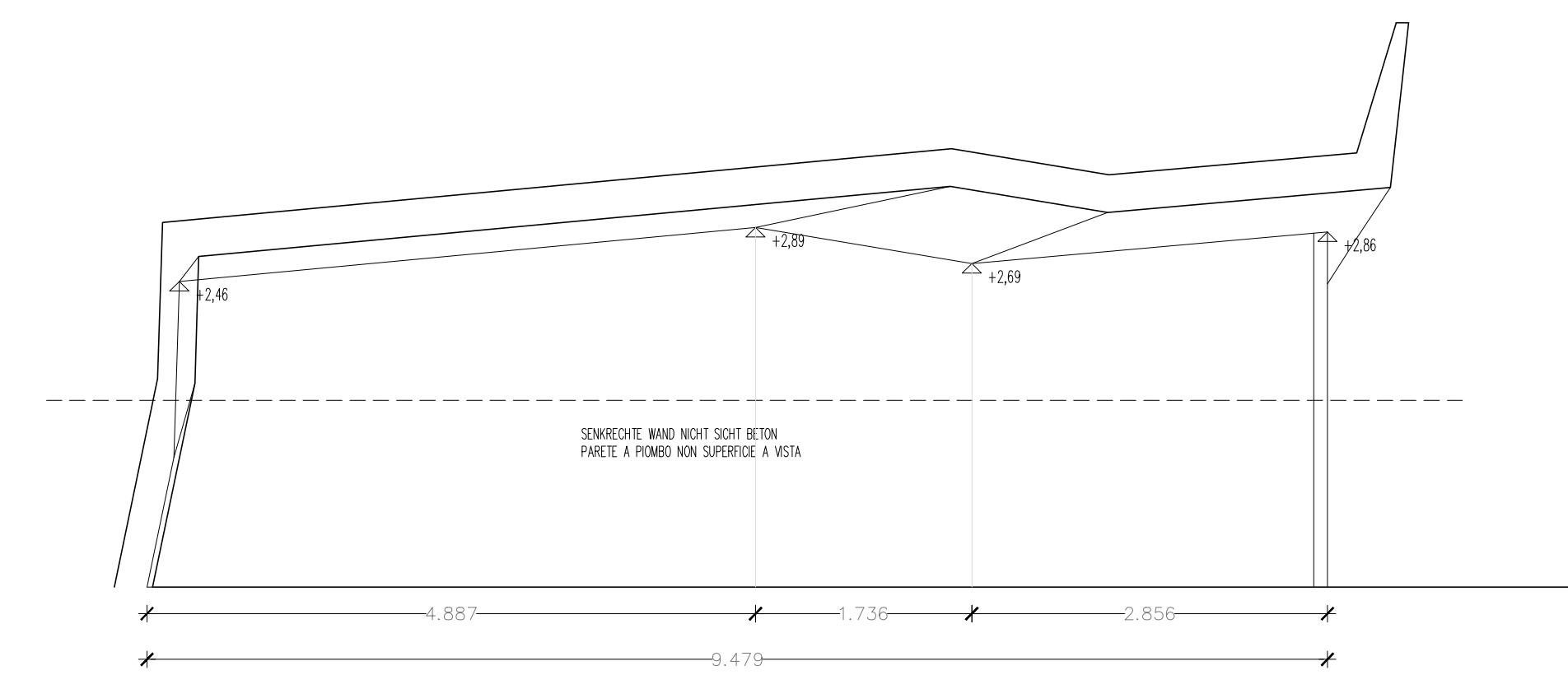

ANSICHT BETONMUEWERK 4-4 – PROSPETTO MURI IN C.A. 4-4 M1:50

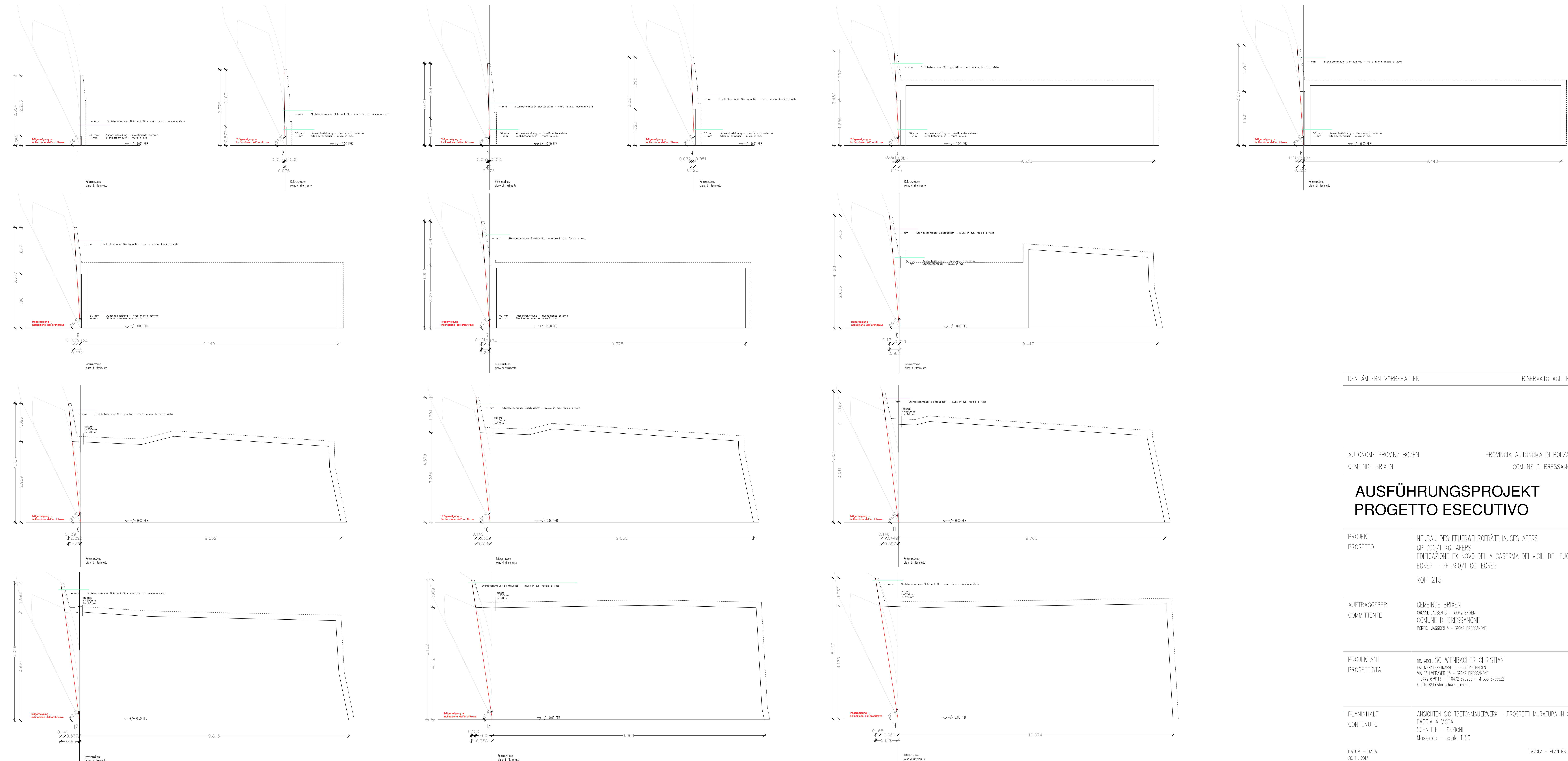

DEN ÄMTERN VORBEHALTEN		RISERVATO AGU ENTI	
AUTONOME PROVINZ BOZEN		PROVINCIA AUTONOMA DI BOLZANO	
GEMEINDE BRIXEN		COMUNE DI BRESSANONE	
AUSFÜHRUNGSPROJEKT PROGETTO ESECUTIVO			
PROJEKT PROGETTO	NEUBAU DES FEUERWEHRERÄTTERHAUSES AFERS CP 390/1 KG. AFERS EDIFICAZIONE EX NOVO DELLA CASERMA DEI VIGILI DEL FUOCO EORES – PF 390/1 CC. EORES ROP 215		
AUFTRAGGEBER COMMITTENTE	GEMEINDE BRIXEN GROSSE LAIBEN 5 – 39042 BRIXEN COMUNE DI BRESSANONE PORTO MAZZONI 5 – 39042 BRESSANONE		
PROJEKTANT PROGETTISTA	DR. ARCH. SCHWENBACHER CHRISTIAN FALMERBERGSTRASSE 15 – 39042 BRIXEN 104 FALMERBERG 15 – 39042 BRESSANONE T 0472 679133 – F 0472 670250 – M 335 6755022 E office@schwenbacher.it		
PLANINHALT CONTENUTO	ANSICHTEN SICHTBETONMUEWERK – PROSPETTI MURATURA IN C.A. FACCIA A VISTA SCHNITTE – SEZIONI Massstab – scala 1:50		
DATUM – DATA 20.11.2023			TAVOLA – PLAN NR 8

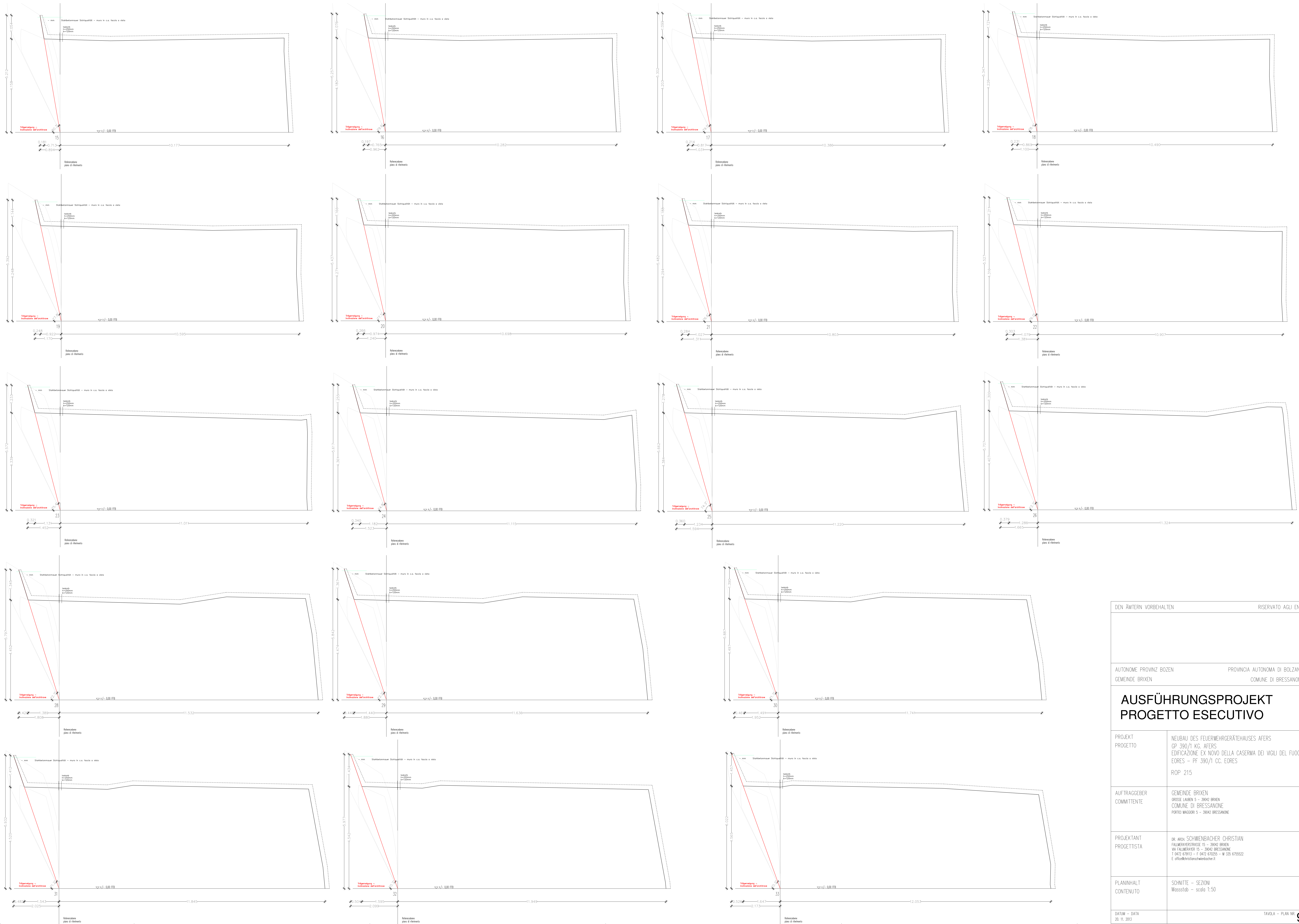

DEN ÄMTERN VORBEHALTEN		RISERVATO AGU ENTI	
AUTONOME PROVINZ BOZEN		PROVINCIA AUTONOMA DI BOLZANO	
GEMEINDE BRIXEN		COMUNE DI BRESSANONE	
AUSFÜHRUNGSPROJEKT PROGETTO ESECUTIVO			
PROJEKT PROGETTO	NEUBAU DES FEUERWEHRERÄTSHAUSES AFERS CP 390/1 KG. AFERS EDIFICAZIONE EX NOVO DELLA CASERMA DEI VIGILI DEL FUOCO EORES - PF 390/1 CC. EORES ROP 215		
AUFTRAGGEBER COMMITTENTE	GEMEINDE BRIXEN GROSSE LAUBEN 5 - 39042 BRIXEN COMUNE DI BRESSANONE PORTO MAZZON 5 - 39042 BRESSANONE		
PROJEKTANT PROGETTISTA	DR. ARCH. SCHWENBACHER CHRISTIAN FALMERBERGSTRASSE 15 - 39042 BRIXEN 04. FALMERBERG 15 - 39042 BRESSANONE T 0472 67913 - F 0472 67020 - M 335 6755022 E office@schwenbacher.it		
PLANINHALT CONTENUTO	SCHNITTE - SEZIONI Massestab - scala 1:50		
DATUM - DATA 20. 11. 2023			TAVOLA - PLAN NR 9

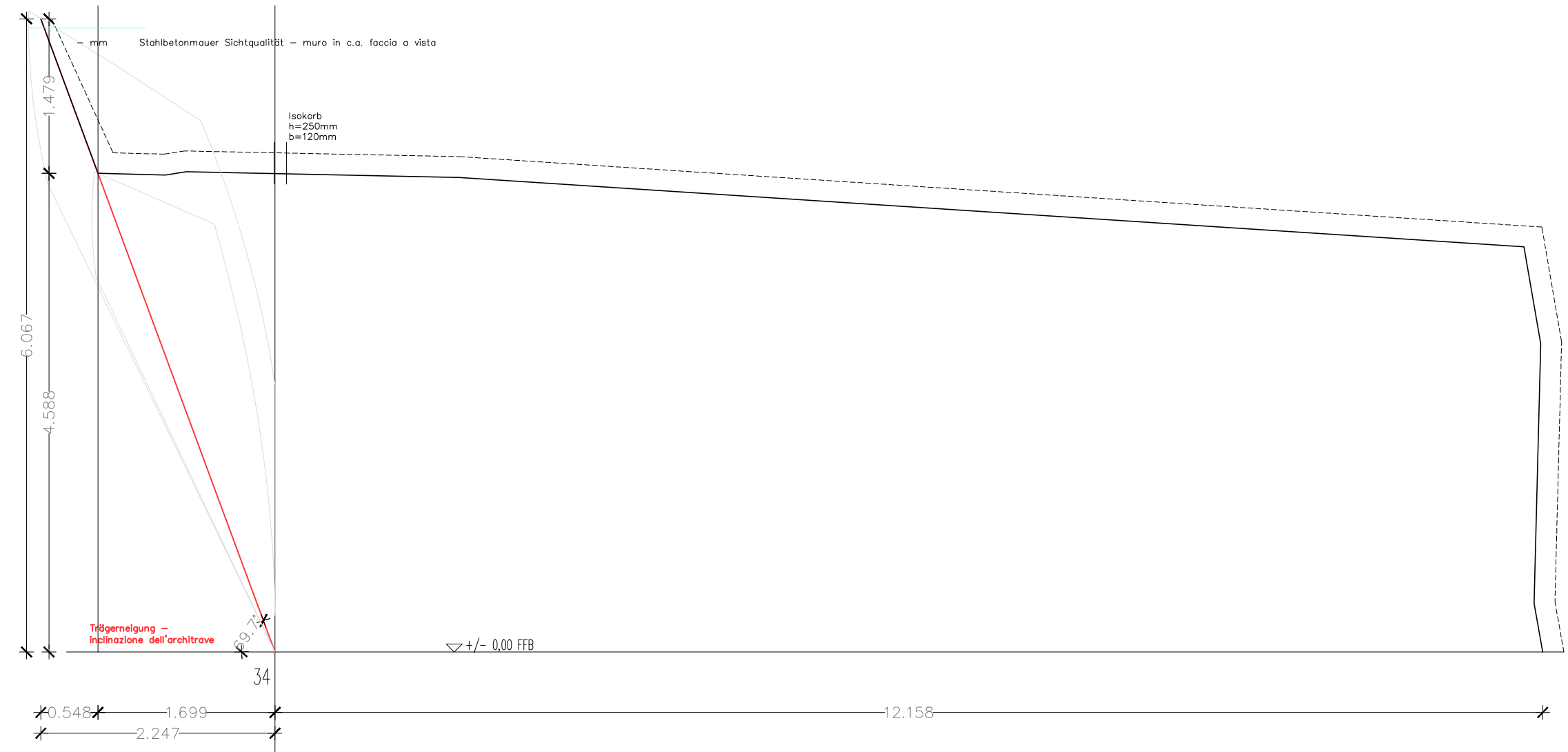

31

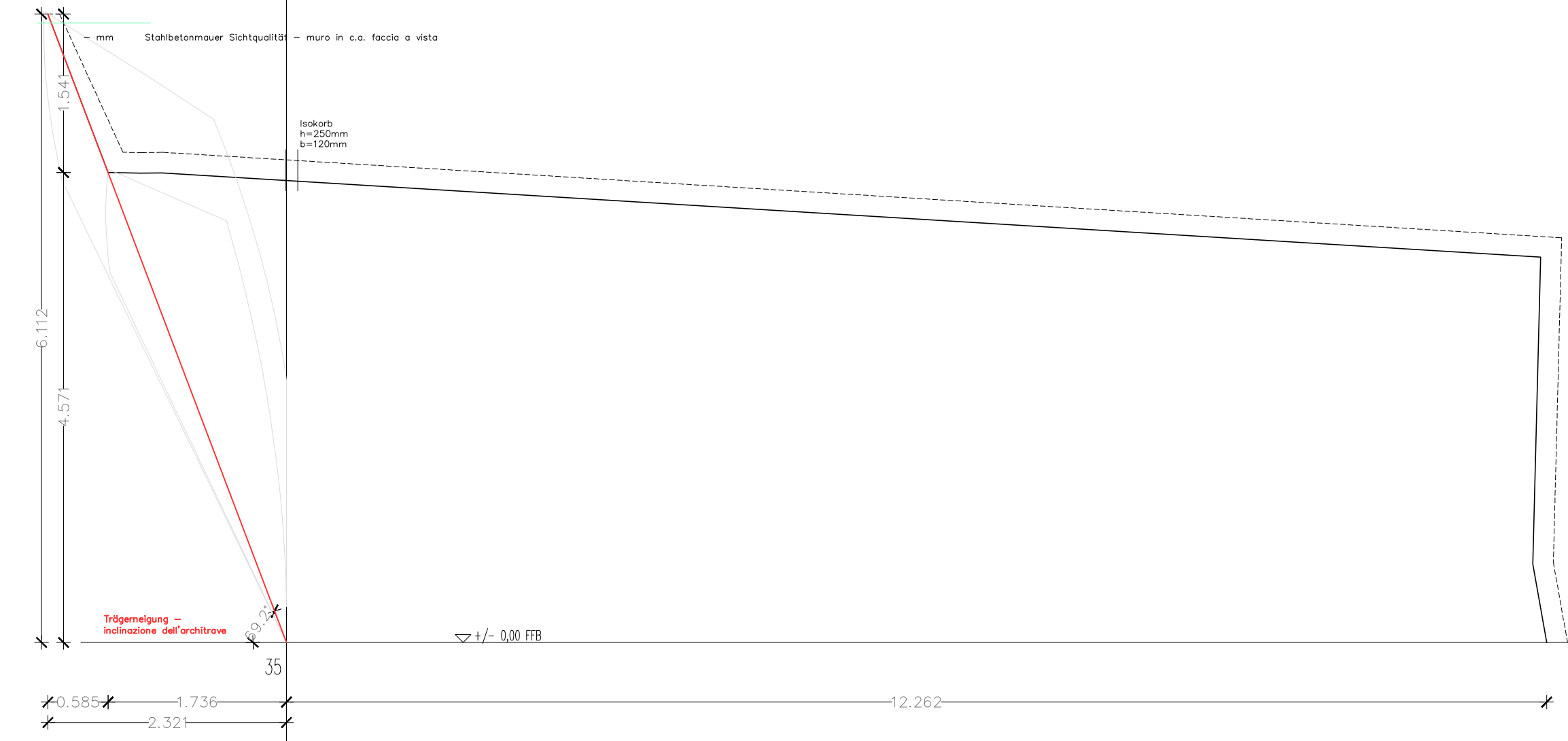

35

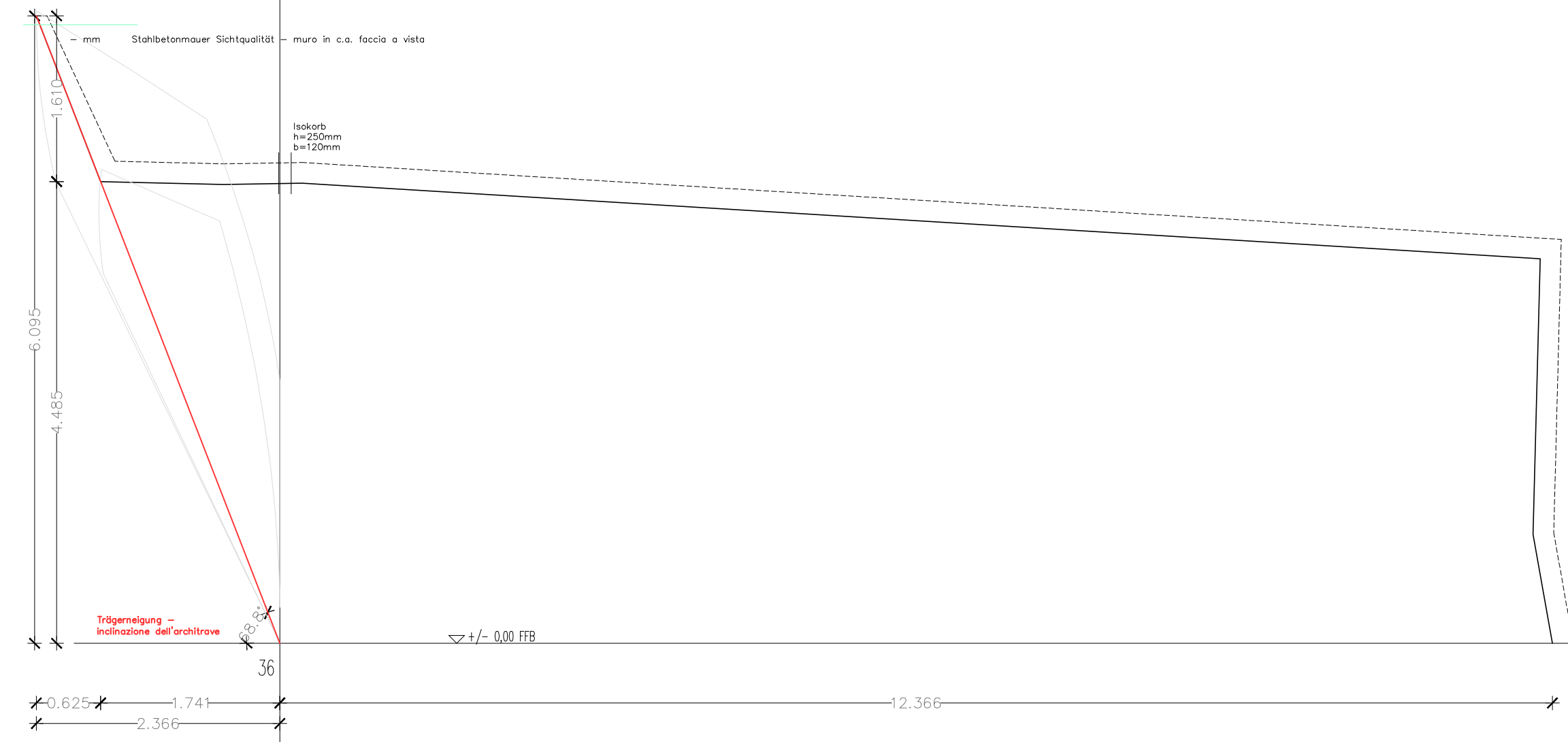

36

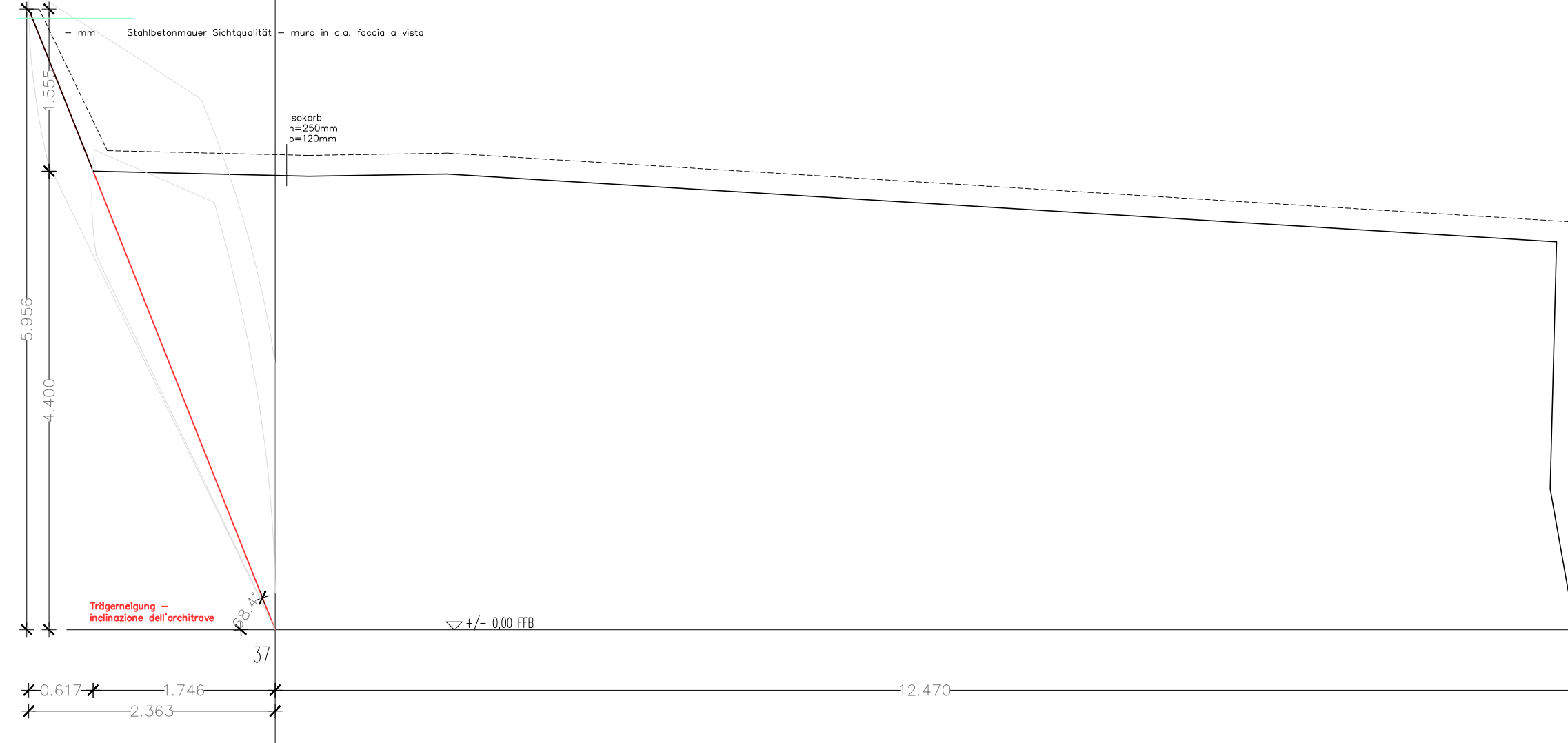

37

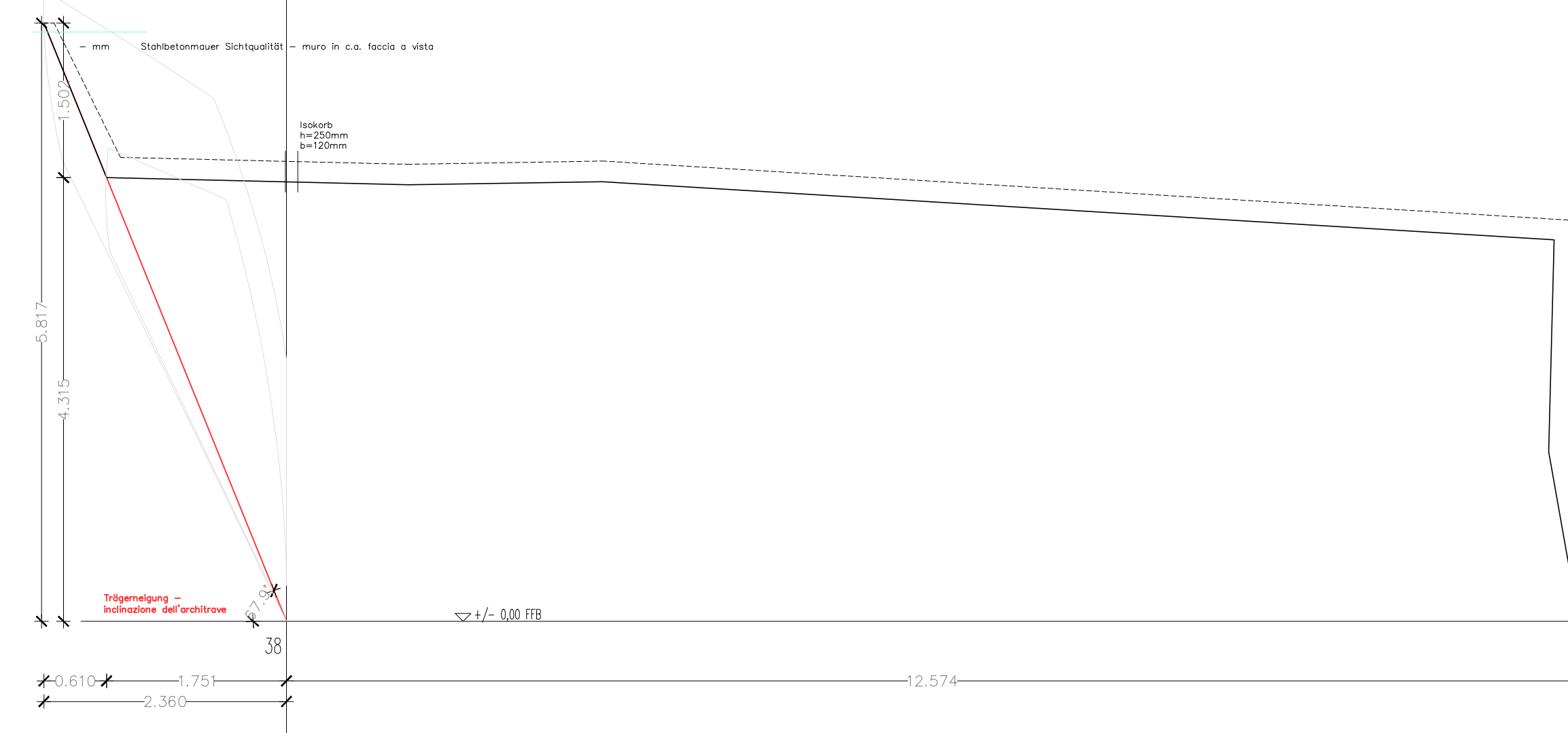

38

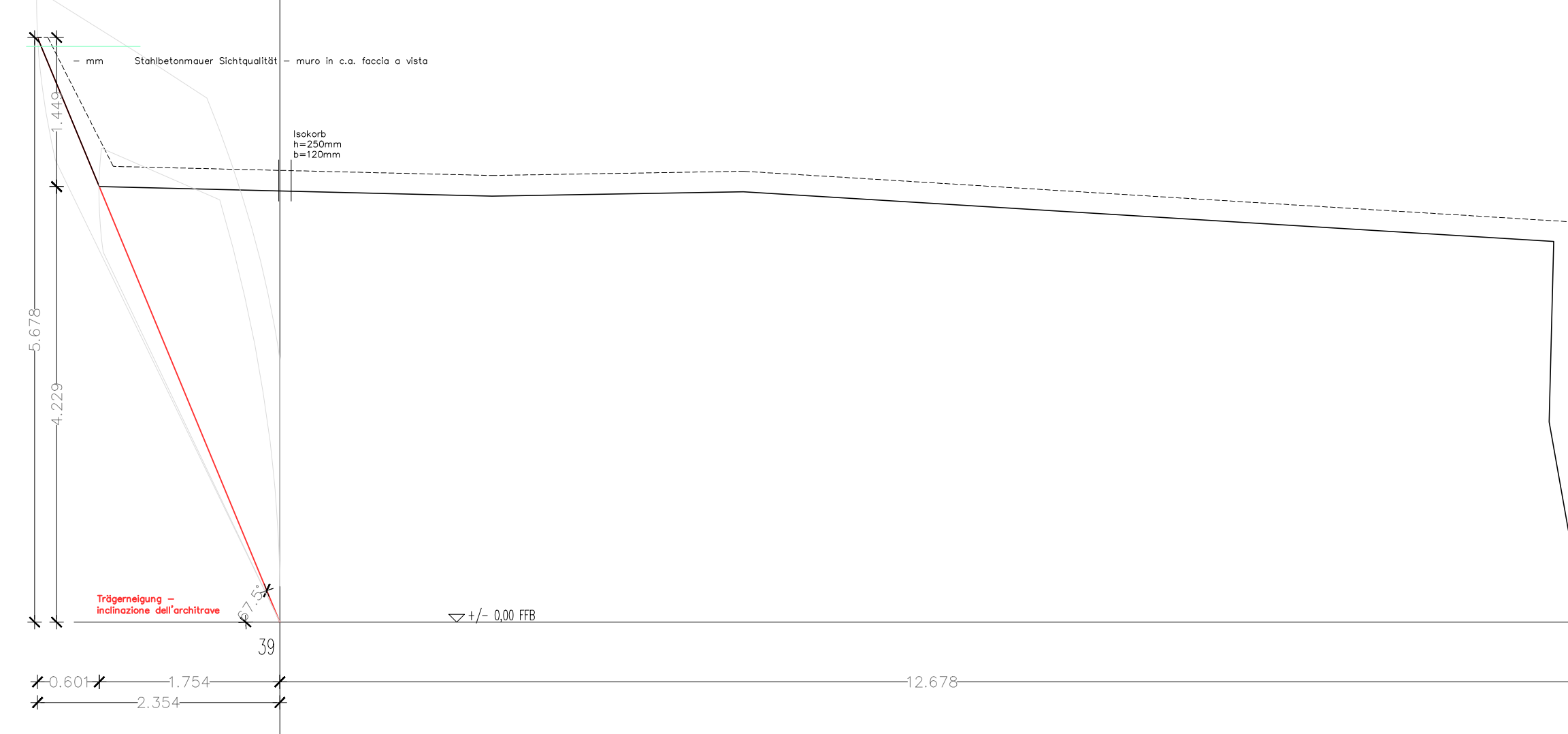

39

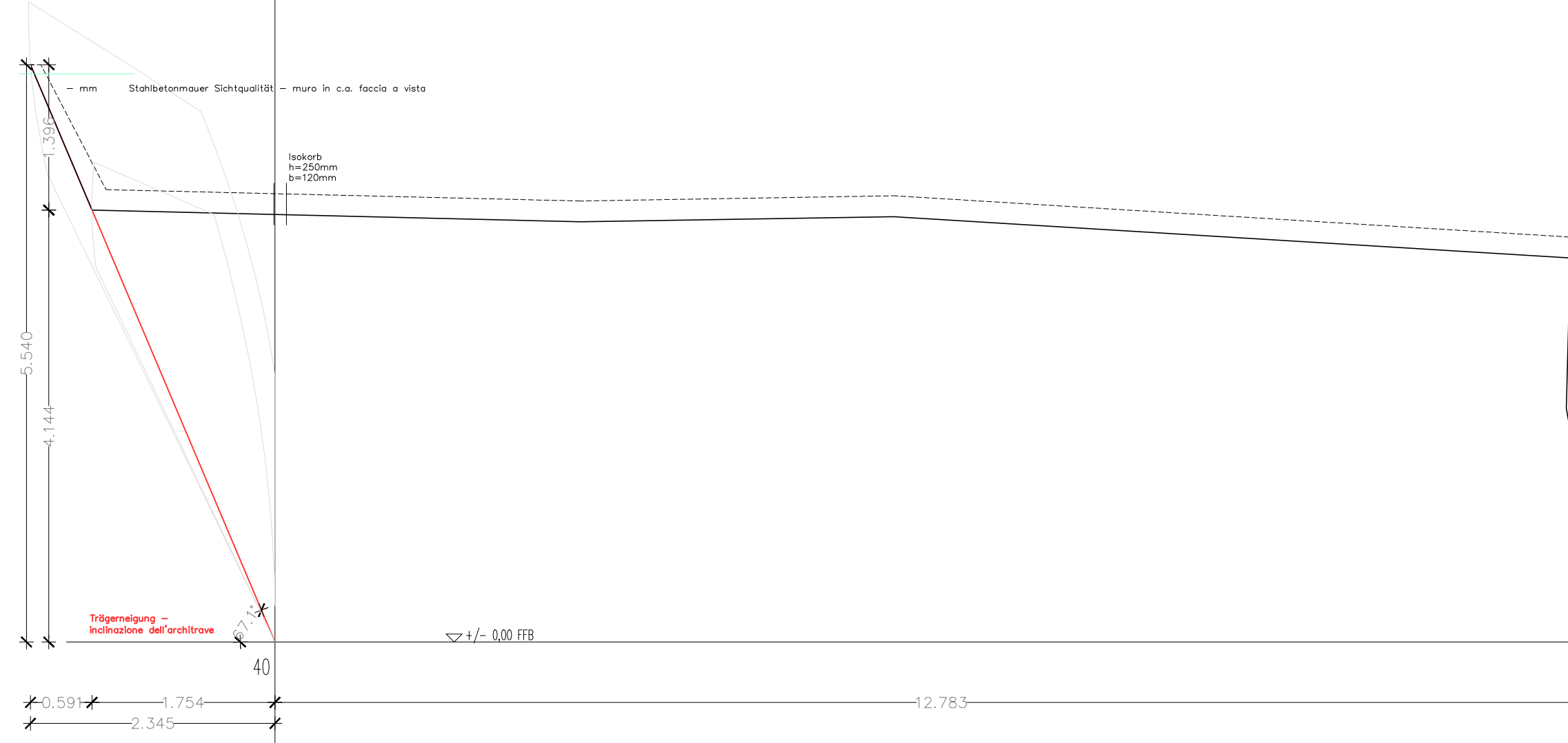

40

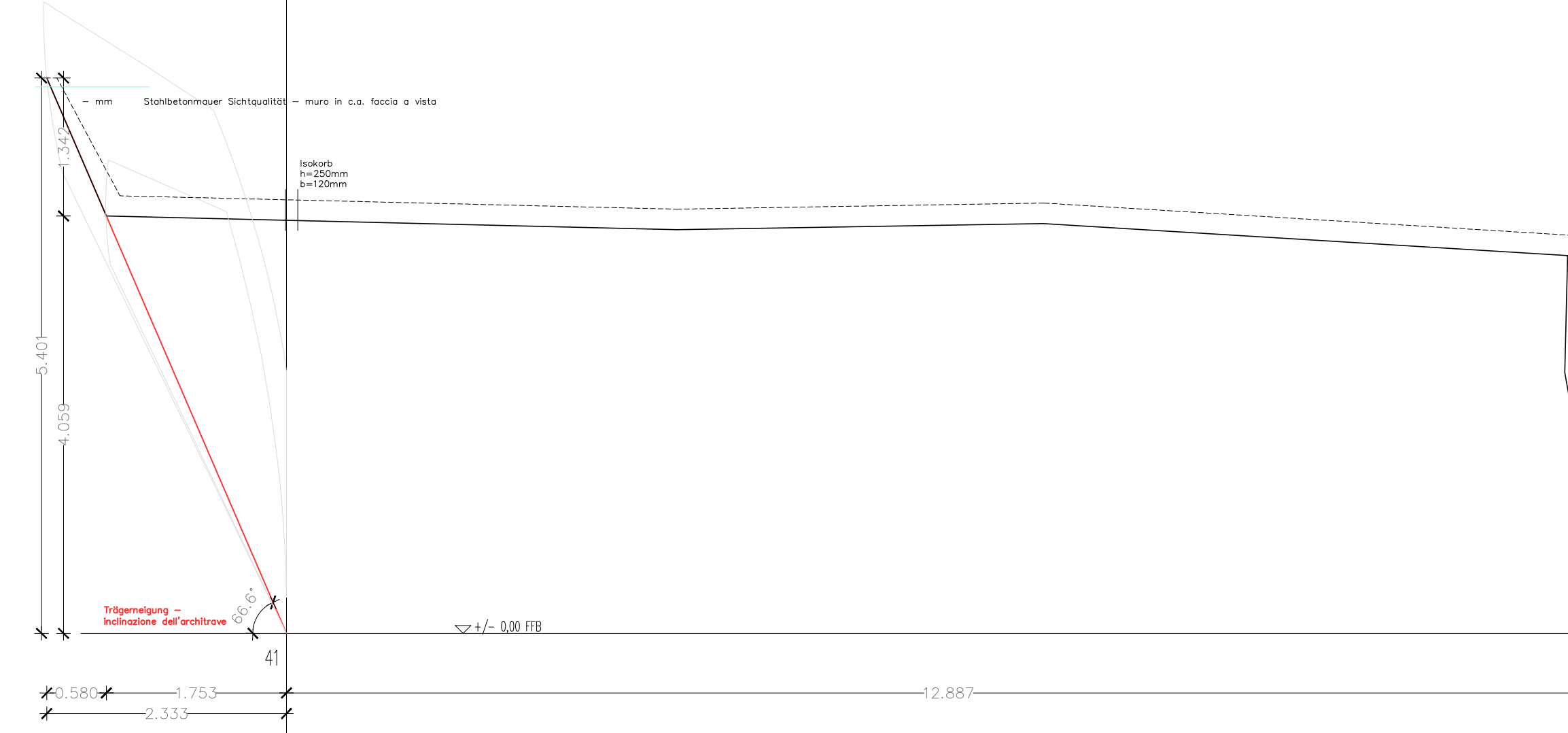

41

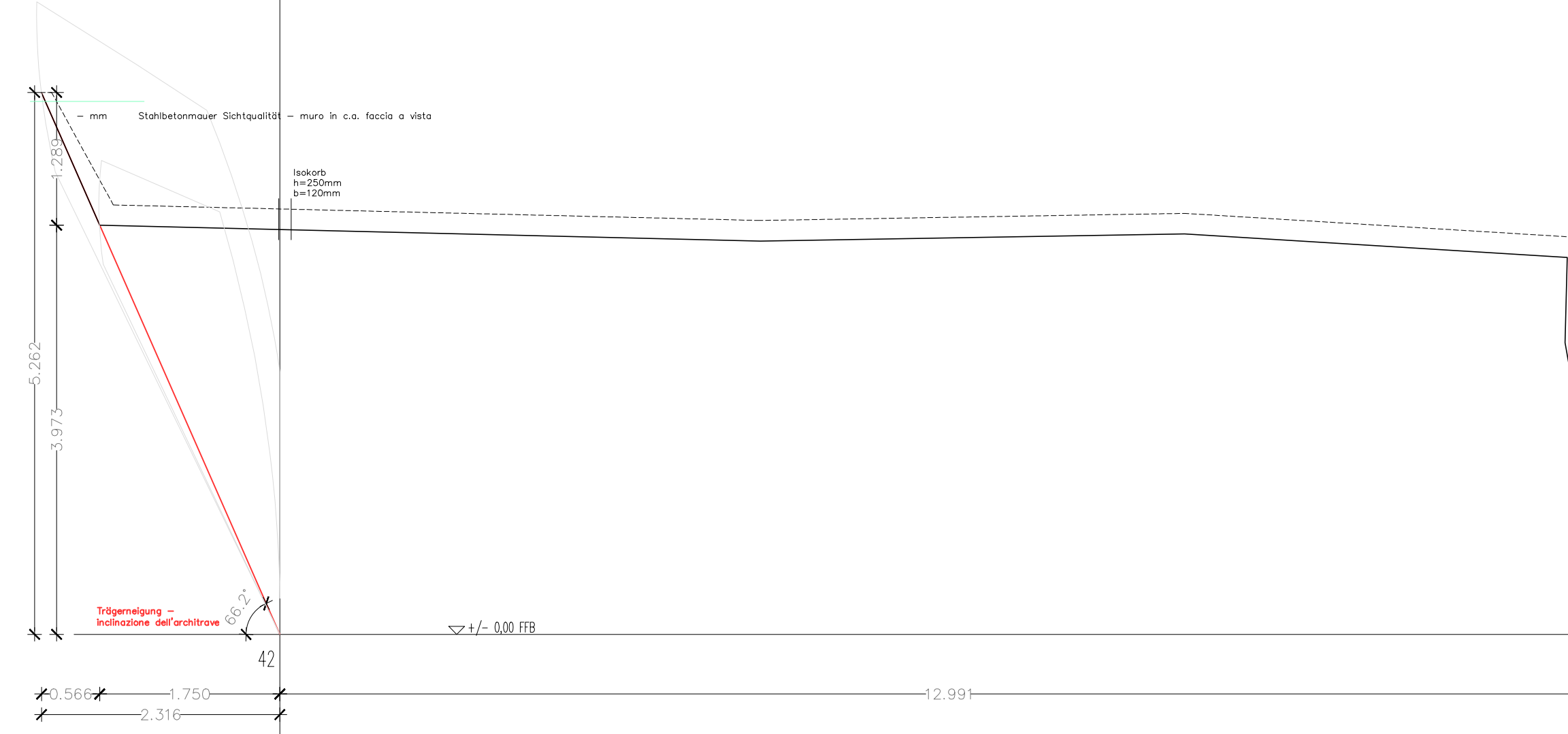

42

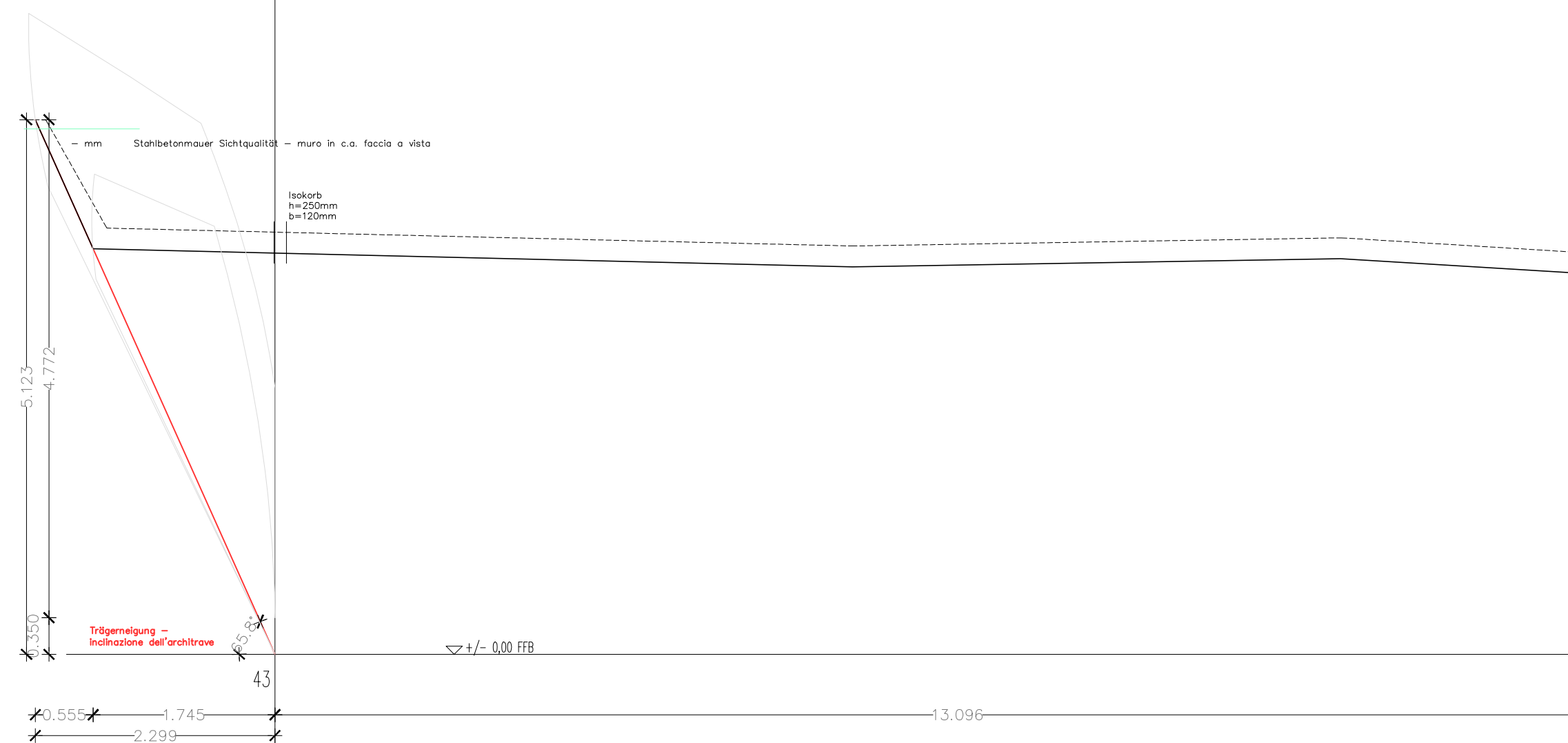

43

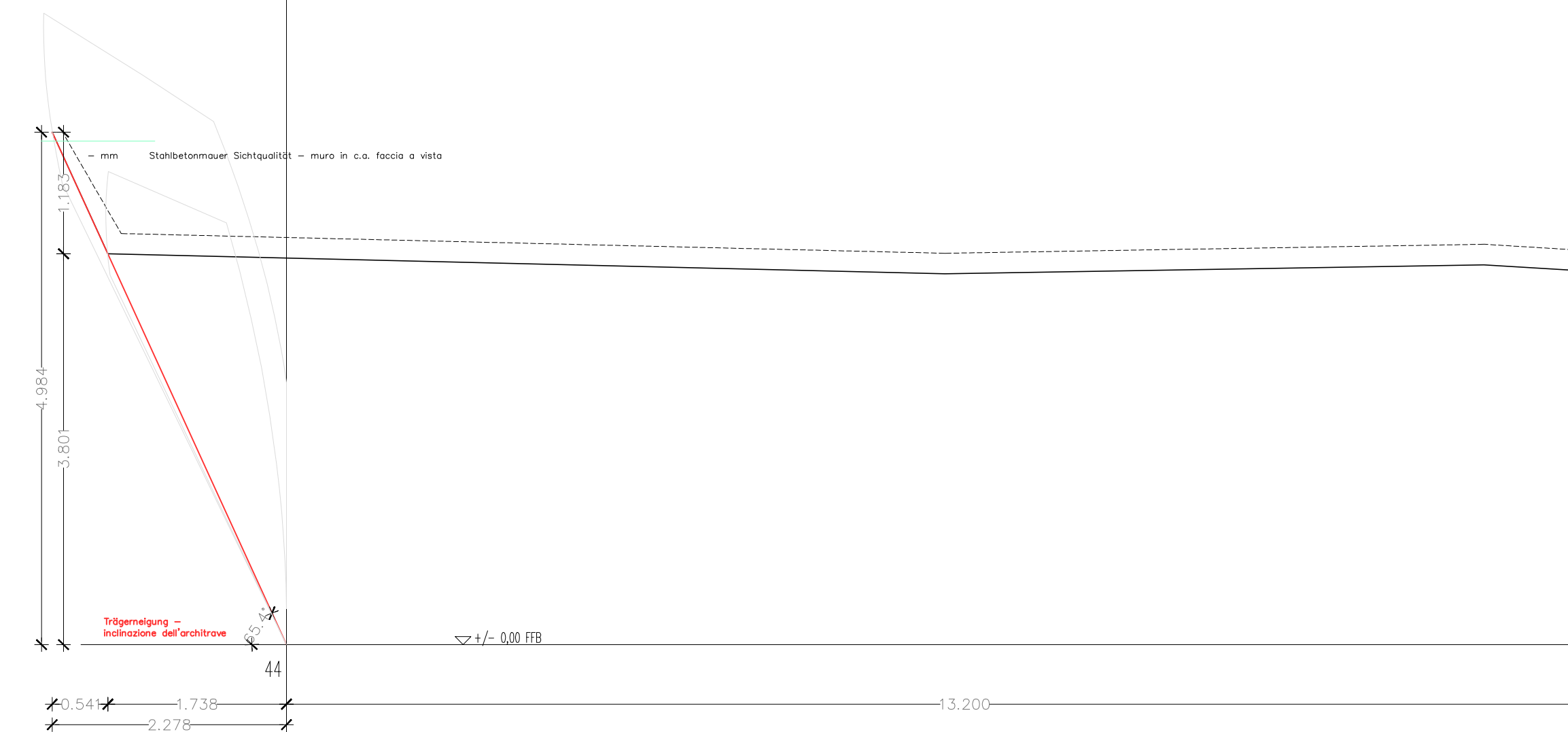

44

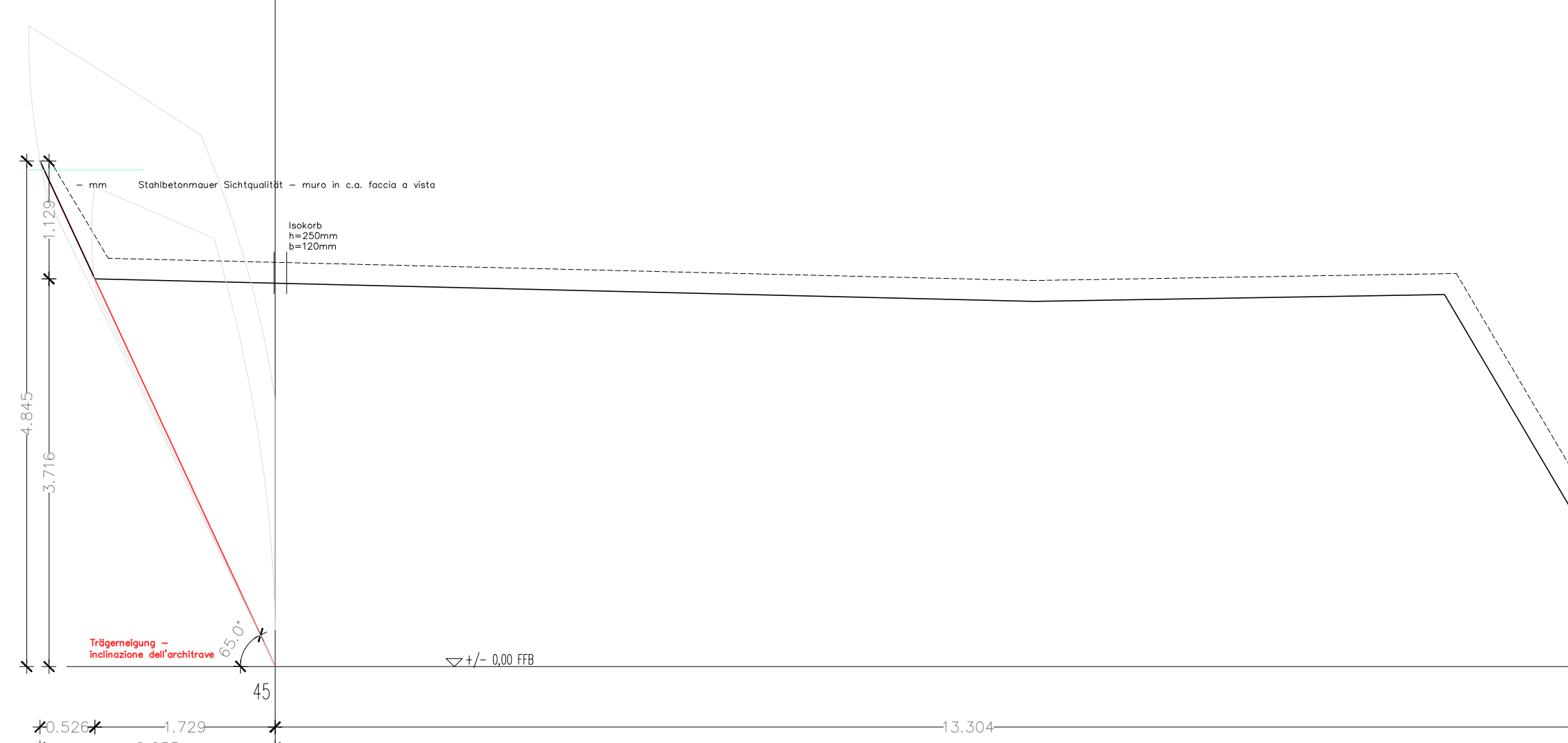

45

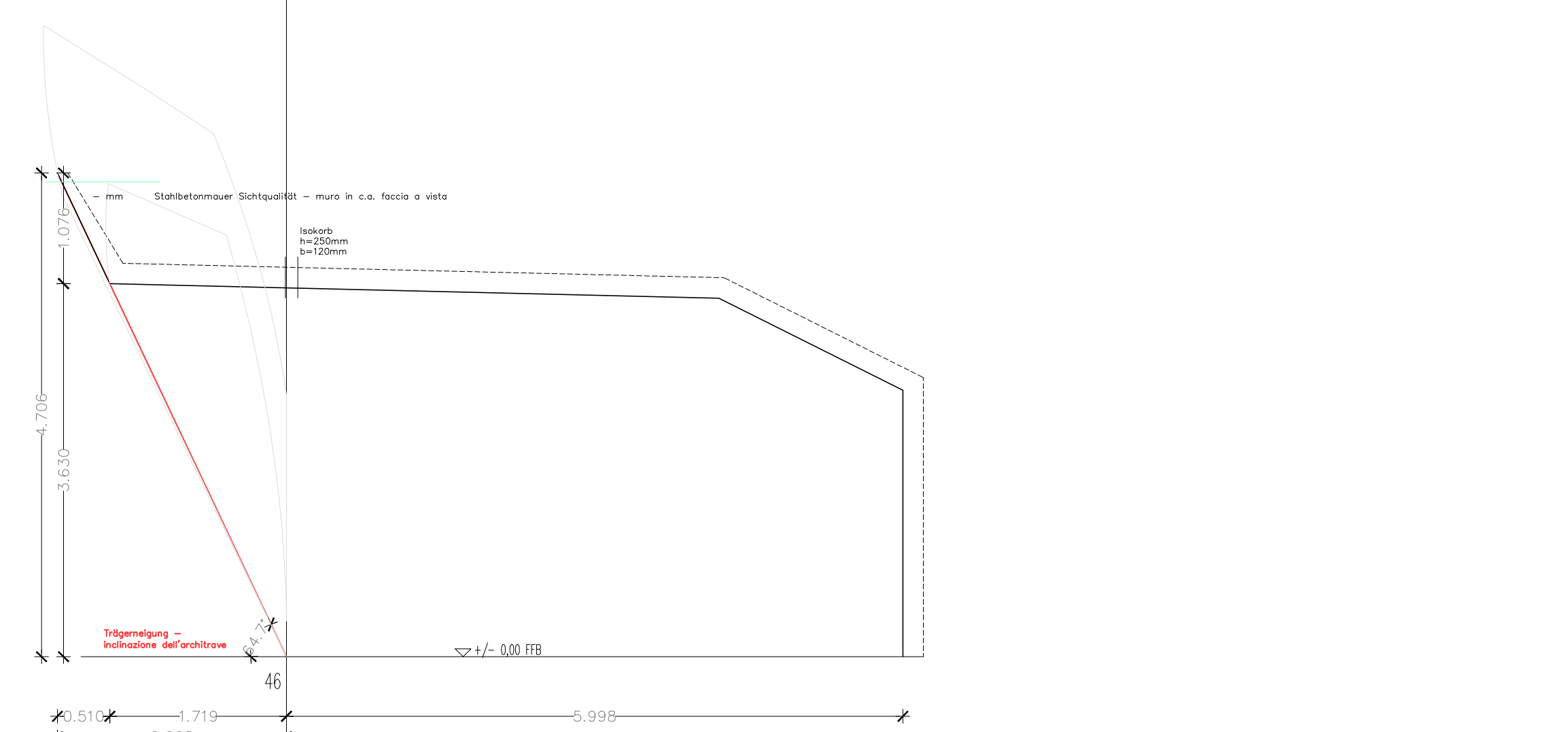

46

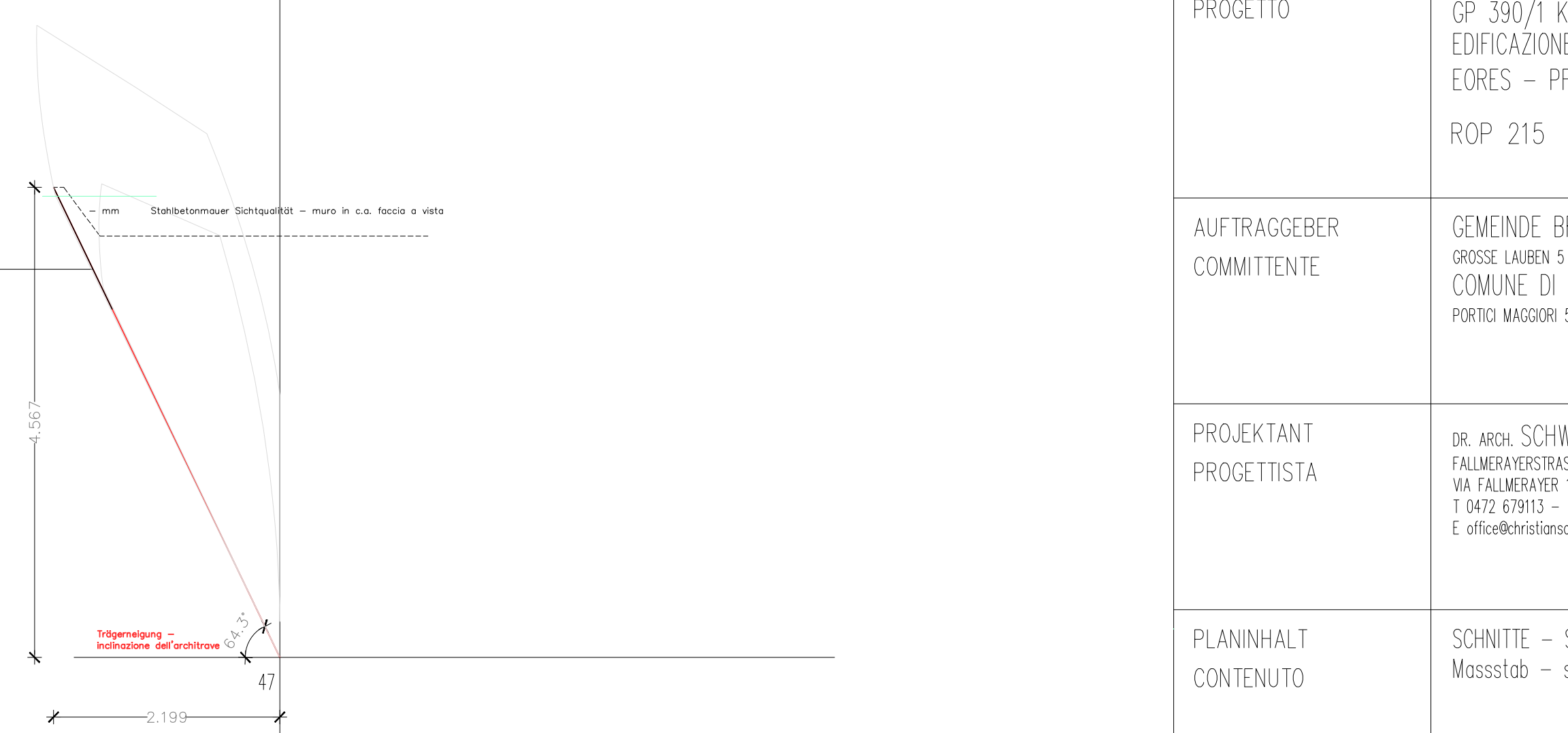

47

DEN ÄMTERN VORBEHALTEN		RISERVATO AGU ENTI	
AUTONOME PROVINZ BOZEN		PROVINCIA AUTONOMA DI BOLZANO	
GEMEINDE BRIXEN		COMUNE DI BRESSANONE	
AUSFÜHRUNGSPROJEKT PROGETTO ESECUTIVO			
PROJEKT PROGETTO	NEUBAU DES FEUERWEHRERÄTTERHAUSES AFERS CP 390/1 KG. AFERS EDIFICAZIONE EX NOVO DELLA CASERMA DEI VIGILI DEL FUOCO EORES - PF 390/1 CC. EORES ROP 215		
AUFTRAGGEBER COMMITTENTE	GEMEINDE BRIXEN GROSSE LAIBEN 5 - 39042 BRIXEN COMUNE DI BRESSANONE PORTO MAZZORÈ 5 - 39042 BRESSANONE		
PROJEKTANT PROGETTISTA	DR. ARCH. SCHWENBACHER CHRISTIAN FALMERBERGSTRASSE 15 - 39042 BRIXEN 0472 679115 - F 0472 670250 - M 335 8755022 E office@schwenbacher.it		
PLANINHALT CONTENUTO	SCHNITTE - SEZIONI Massstab - scala 1:50		
DATUM - DATA 20.11.2023			TAVOLA - PLAN NO. 10

